N1-ELIMINADO 106

JEFATURA DE ABASTO EN TRANSPORTE

ENTREGA RECEPCION

2018 - 2021

01

Contraloría Municipal
Gobierno Municipal de Tlajomulco de Zúñiga 2018-2021
ENTREGA Y RECEPCIÓN
ADMINISTRACIÓN PÚBLICA MUNICIPAL 2018-2021

Tlajomulco

ARQUEO DE CAJA	ANEXO 1.A

DEPENDENCIA: DIECCION GENERAL DE AGUA POTABLE Y SANEAMIENTO/ JEFATURA DE ABASTO EN TRANSPORTE HOJA 1 DE 1

01/10/2021

CONCEPTO	DENOMINACIÓN	CANTIDAD	SUBTOTAL	TOTAL
BILLETES:	$ 1,000.00	NO APLICA	NO APLICA	
	$ 500.00	NO APLICA	NO APLICA	
	$ 200.00	NO APLICA	NO APLICA	
	$ 100.00	NO APLICA	NO APLICA	
	$ 50.00	NO APLICA	NO APLICA	
	$ 20.00	NO APLICA	NO APLICA	NO APLICA

CONCEPTO	DENOMINACIÓN	CANTIDAD	SUBTOTAL	TOTAL
MONEDAS:	$ 10.00	NO APLICA	NO APLICA	
	$ 5.00	NO APLICA	NO APLICA	
	$ 2.00	NO APLICA	NO APLICA	
	$ 1.00	NO APLICA	NO APLICA	
	$ 0.50	NO APLICA	NO APLICA	
	$ 0.20	NO APLICA	NO APLICA	
	$ 0.10	NO APLICA	NO APLICA	NO APLICA

DOCUMENTOS: (CHEQUES)				
GIRADOR	Nº CHEQUE	BANCO	SUBTOTAL	TOTAL
NO APLICA	NO APLICA	NO APLICA	NO APLICA	
NO APLICA	NO APLICA	NO APLICA	NO APLICA	
NO APLICA	NO APLICA	NO APLICA	NO APLICA	NO APLICA

TOTAL ARQUEO DE CAJA	NO APLICA

IMPORTE CON LETRA: ( )

N2-ELIMINADO 106

NOMBRE Y FIRMA
CAJERO

NOMBRE Y FIRMA
ENTREGA

NOMBRE Y FIRMA
RECIBE

02

Contraloría Municipal
Gobierno Municipal de Tlajomulco de Zúñiga 2018-2021
ENTREGA Y RECEPCIÓN
ADMINISTRACIÓN PÚBLICA MUNICIPAL 2018-2021

Tlajomulco

FONDO FIJO DE CAJA	ANEXO 1.B

DEPENDENCIA: DIECCION GENERAL DE AGUA POTABLE Y SANEAMIENTO/ JEFATURA DE ABASTO EN TRANSPORTE

HOJA 1 DE 1

01/10/2021

REFERENCIA	RESPONSABLE	CONCEPTO	IMPORTE DEL FONDO	IMPORTE AL 30 DE SEPTIEMBRE DE 2015
NO APLICA	NO APLICA	NO APLICA	NO APLICA	NO APLICA
NO APLICA	NO APLICA	NO APLICA	NO APLICA	NO APLICA
NO APLICA	NO APLICA	NO APLICA	NO APLICA	NO APLICA
NO APLICA	NO APLICA	NO APLICA	NO APLICA	NO APLICA
NO APLICA	NO APLICA	NO APLICA	NO APLICA	NO APLICA
NO APLICA	NO APLICA	NO APLICA	NO APLICA	NO APLICA
NO APLICA	NO APLICA	NO APLICA	NO APLICA	NO APLICA
NO APLICA	NO APLICA	NO APLICA	NO APLICA	NO APLICA
NO APLICA	NO APLICA	NO APLICA	NO APLICA	NO APLICA
NO APLICA	NO APLICA	NO APLICA	NO APLICA	NO APLICA
NO APLICA	NO APLICA	NO APLICA	NO APLICA	NO APLICA
NO APLICA	NO APLICA	NO APLICA	NO APLICA	NO APLICA
NO APLICA	NO APLICA	NO APLICA	NO APLICA	NO APLICA
NO APLICA	NO APLICA	NO APLICA	NO APLICA	NO APLICA
TOTAL DE LOS FONDOS				NO APLICA

N3-ELIMINADO 106

NOMBRE Y FIRMA
ELABORA

NOMBRE Y FIRMA
ENTREGA

NOMBRE Y FIRMA
RECIBE

03

Contraloría Municipal
Gobierno Municipal de Tlajomulco de Zúñiga 2018-2021
ENTREGA Y RECEPCIÓN
ADMINISTRACIÓN PÚBLICA MUNICIPAL 2018-2021

Tlajomulco

BANCOS - CUENTAS DE CHEQUES	ANEXO 1.C

DEPENDENCIA: DIECCION GENERAL DE AGUA POTABLE Y SANEAMIENTO/ JEFATURA DE ABASTO EN TRANSPORTE

HOJA 1 DE 1

01/10/2021

BANCO	Nº CUENTA	APLICACIÓN	ÚLTIMO CHEQUE LIBRADO	SALDO EN LIBROS	SALDO EN ESTADO DE CUENTA	CONCILIACIÓN BANCARIA	OBSERVACIONES
NO APLICA		NO APLICA	NO APLICA		NO APLICA		NO APLICA
NO APLICA		NO APLICA	NO APLICA		NO APLICA		NO APLICA
NO APLICA		NO APLICA	NO APLICA		NO APLICA		NO APLICA
NO APLICA		NO APLICA	NO APLICA		NO APLICA		NO APLICA
NO APLICA		NO APLICA	NO APLICA		NO APLICA		NO APLICA
NO APLICA		NO APLICA	NO APLICA		NO APLICA		NO APLICA
NO APLICA		NO APLICA	NO APLICA		NO APLICA		NO APLICA
NO APLICA		NO APLICA	NO APLICA		NO APLICA		NO APLICA
NO APLICA		NO APLICA	NO APLICA		NO APLICA		NO APLICA
NO APLICA		NO APLICA	NO APLICA		NO APLICA		NO APLICA
NO APLICA		NO APLICA	NO APLICA		NO APLICA		NO APLICA
SALDO DEL RUBRO DE BANCOS AL 30 DE SEPTIEMBRE DE 2018					NO APLICA	NO APLICA	NO APLICA

N4-ELIMINADO 106

NOMBRE Y FIRMA
ELABORA

NOMBRE Y FIRMA
ENTREGA

NOMBRE Y FIRMA
RECIBE

04

INVERSIONES	ANEXO 1.D

DEPENDENCIA: DIECCION GENERAL DE AGUA POTABLE Y SANEAMIENTO/ JEFATURA DE ABASTO EN TRANSPORTE

HOJA 1 DE 1

01/10/2021

BANCO	CONCEPTO		N° DE CONTRATO	TIPO DE INVERSIÓN	PLAZO	TASA (%)	IMPORTE DE LA INVERSIÓN S
NO APLICA	NO APLICA	NO APLICA	NO APLICA	NO APLICA	NO APLICA		NO APLICA
NO APLICA	NO APLICA	NO APLICA	NO APLICA	NO APLICA	NO APLICA		NO APLICA
NO APLICA	NO APLICA	NO APLICA	NO APLICA	NO APLICA	NO APLICA		NO APLICA
NO APLICA	NO APLICA	NO APLICA	NO APLICA	NO APLICA	NO APLICA		NO APLICA
NO APLICA	NO APLICA	NO APLICA	NO APLICA	NO APLICA	NO APLICA		NO APLICA
NO APLICA	NO APLICA	NO APLICA	NO APLICA	NO APLICA	NO APLICA		NO APLICA
NO APLICA	NO APLICA	NO APLICA	NO APLICA	NO APLICA	NO APLICA		NO APLICA
NO APLICA	NO APLICA	NO APLICA	NO APLICA	NO APLICA	NO APLICA		NO APLICA
NO APLICA	NO APLICA	NO APLICA	NO APLICA	NO APLICA	NO APLICA		NO APLICA
NO APLICA	NO APLICA	NO APLICA	NO APLICA	NO APLICA	NO APLICA		NO APLICA
NO APLICA	NO APLICA	NO APLICA	NO APLICA	NO APLICA	NO APLICA		NO APLICA
NO APLICA	NO APLICA	NO APLICA	NO APLICA	NO APLICA	NO APLICA		NO APLICA
NO APLICA	NO APLICA	NO APLICA	NO APLICA	NO APLICA	NO APLICA		NO APLICA
						TOTAL	NO APLICA

N5-ELIMINADO 106

JOSE HU
NOMBRE Y FIRMA
ELABORA

NOMBRE Y FIRMA
ENTREGA

NOMBRE Y FIRMA
RECIBE

05

DEUDORES DIVERSOS	ANEXO 1.E

DEPENDENCIA: DIECCION GENERAL DE AGUA POTABLE Y SANEAMIENTO/ JEFATURA DE ABASTO EN TRANSPORTE HOJA 1 DE 1

01/10/2021

NOMBRE DEL DEUDOR	CONCEPTO DEL ADEUDO	MONTO INICIAL DEL ADEUDO $	SALDO DEL ADEUDO $	FECHA DE VENCIMIENTO	CONDICIONES DE PAGO	DOCUMENTO QUE SOPORTA LA DEUDA
NO APLICA	NO APLICA	NO APLICA		NO APLICA		NO APLICA
NO APLICA	NO APLICA	NO APLICA		NO APLICA		NO APLICA
NO APLICA	NO APLICA	NO APLICA		NO APLICA		NO APLICA
NO APLICA	NO APLICA	NO APLICA		NO APLICA		NO APLICA
NO APLICA	NO APLICA	NO APLICA		NO APLICA		NO APLICA
NO APLICA	NO APLICA	NO APLICA		NO APLICA		NO APLICA
NO APLICA	NO APLICA	NO APLICA		NO APLICA		NO APLICA
NO APLICA	NO APLICA	NO APLICA		NO APLICA		NO APLICA
NO APLICA	NO APLICA	NO APLICA		NO APLICA		NO APLICA
NO APLICA	NO APLICA	NO APLICA		NO APLICA		NO APLICA
NO APLICA	NO APLICA	NO APLICA		NO APLICA		NO APLICA
NO APLICA	NO APLICA	NO APLICA		NO APLICA		NO APLICA
NO APLICA	NO APLICA	NO APLICA		NO APLICA		NO APLICA
NO APLICA	NO APLICA	NO APLICA		NO APLICA		NO APLICA

N6-ELIMINADO 106

NOMBRE Y FIRMA
ELABORA

NOMBRE Y FIRMA
ENTREGA

NOMBRE Y FIRMA
RECIBE

ACREEDORES DIVERSOS	ANEXO 1.F

DEPENDENCIA: DIECCION GENERAL DE AGUA POTABLE Y SANEAMIENTO/ JEFATURA DE ABASTO EN TRANSPORTE

HOJA 1 DE 1

01/10/2021

NOMBRE DEL ACREEDOR	DOMICILIO	CONCEPTO	TIPO Y N° DE DOCUMENTO POR LIQUIDAR	FECHA DE VENCIMIENTO	IMPORTE $
NO APLICA	NO APLICA	NO APLICA	NO APLICA	NO APLICA	NO APLICA
NO APLICA	NO APLICA	NO APLICA	NO APLICA	NO APLICA	NO APLICA
NO APLICA	NO APLICA	NO APLICA	NO APLICA	NO APLICA	NO APLICA
NO APLICA	NO APLICA	NO APLICA	NO APLICA	NO APLICA	NO APLICA
NO APLICA	NO APLICA	NO APLICA	NO APLICA	NO APLICA	NO APLICA
NO APLICA	NO APLICA	NO APLICA	NO APLICA	NO APLICA	NO APLICA
NO APLICA	NO APLICA	NO APLICA	NO APLICA	NO APLICA	NO APLICA
NO APLICA	NO APLICA	NO APLICA	NO APLICA	NO APLICA	NO APLICA
NO APLICA	NO APLICA	NO APLICA	NO APLICA	NO APLICA	NO APLICA
NO APLICA	NO APLICA	NO APLICA	NO APLICA	NO APLICA	NO APLICA
NO APLICA	NO APLICA	NO APLICA	NO APLICA	NO APLICA	NO APLICA
NO APLICA	NO APLICA	NO APLICA	NO APLICA	NO APLICA	NO APLICA
TOTAL					NO APLICA

N7-ELIMINADO 106

ELABORA

ENTREGA

RECIBE

07

Contraloría Municipal
Gobierno Municipal de Tlajomulco de Zúñiga 2018-2021
ENTREGA Y RECEPCIÓN
ADMINISTRACIÓN PÚBLICA MUNICIPAL 2018-2021

Tlajomulco

ESTADO QUE GUARDA LA ENTREGA DE LA CUENTA PÚBLICA Y DE LOS INFORMES SEMESTRALES A LA AUDITORÍA SUPERIOR DEL ESTADO DE JALISCO	ANEXO 1.G

DEPENDENCIA: DIECCION GENERAL DE AGUA POTABLE Y SANEAMIENTO/ JEFATURA DE ABASTO EN TRANSPORTE

HOJA 1 DE 1

01/10/2021

MES	FECHA DE PRESENTACIÓN ANTE LA ASEJ					CUENTA PÚBLICA MENSUAL PENDIENTE DE PRESENTAR	OBSERVACIONES
	2012	2013	2014	2015	2016		
ENERO	NO APLICA	NO APLICA	NO APLICA		NO APLICA	NO APLICA	NO APLICA
FEBRERO	NO APLICA	NO APLICA	NO APLICA		NO APLICA	NO APLICA	NO APLICA
MARZO	NO APLICA	NO APLICA	NO APLICA		NO APLICA	NO APLICA	NO APLICA
ABRIL	NO APLICA	NO APLICA	NO APLICA		NO APLICA	NO APLICA	NO APLICA
MAYO	NO APLICA	NO APLICA	NO APLICA		NO APLICA	NO APLICA	NO APLICA
JUNIO	NO APLICA	NO APLICA	NO APLICA		NO APLICA	NO APLICA	NO APLICA
JULIO	NO APLICA	NO APLICA	NO APLICA		NO APLICA	NO APLICA	NO APLICA
AGOSTO	NO APLICA	NO APLICA	NO APLICA		NO APLICA	NO APLICA	NO APLICA
SEPTIEMBRE	NO APLICA	NO APLICA	NO APLICA		NO APLICA	NO APLICA	NO APLICA
OCTUBRE	NO APLICA	NO APLICA	NO APLICA		NO APLICA	NO APLICA	NO APLICA
NOVIEMBRE	NO APLICA	NO APLICA	NO APLICA		NO APLICA	NO APLICA	NO APLICA
DICIEMBRE	NO APLICA	NO APLICA	NO APLICA		NO APLICA	NO APLICA	NO APLICA

FECHA	FECHA DE PRESENTACIÓN ANTE LA ASEJ					CORTE SEMESTRAL Y ANUAL DE LA CUENTA PÚBLICA PENDIENTE DE PRESENTAR	OBSERVACIONES
	2012	2013	2014	2015	2016		
ENE-JUN	NO APLICA	NO APLICA	NO APLICA		NO APLICA	NO APLICA	NO APLICA
ENE-DIC	NO APLICA	NO APLICA	NO APLICA		NO APLICA	NO APLICA	NO APLICA

SEMESTRE	FECHA DE PRESENTACIÓN ANTE LA ASEJ					INFORMES DE AVANCES DE GESTIÓN FINANCIERA PENDIENTE DE PRESENTAR	OBSERVACIONES
	2012	2013	2014	2015	2016		
ENE-JUN	NO APLICA	NO APLICA	NO APLICA		NO APLICA	NO APLICA	NO APLICA
ENE-DIC	NO APLICA	NO APLICA	NO APLICA		NO APLICA	NO APLICA	NO APLICA

N8-ELIMINADO 106

NOMBRE Y FIRMA
ELABORA

NOMBRE Y FIRMA
ENTREGA

NOMBRE Y FIRMA
RECIBE

08

Contraloría Municipal

Gobierno Municipal de Tlajomulco de Zúñiga 2018-2021

ENTREGA Y RECEPCIÓN

ADMINISTRACIÓN PÚBLICA MUNICIPAL 2018-2021

Tlajomulco

PRÉSTAMOS DE LA DEUDA PÚBLICA	ANEXO 1.H

DEPENDENCIA: DIECCION GENERAL DE AGUA POTABLE Y SANEAMIENTO/ JEFATURA DE ABASTO EN TRANSPORTE

HOJA 1 DE 1

01/10/2021

Número de Crédito	Acreedor	Fecha del crédito	Monto del contrato	Uso y destino	Tasa (%)	Garantía	Frecuencia de pagos	Fecha de vencimiento	Saldo
NO APLICA	NO APLICA	NO APLICA	NO APLICA	NO APLICA	NO APLICA	NO APLICA	NO APLICA	NO APLICA	NO APLICA
NO APLICA	NO APLICA	NO APLICA	NO APLICA	NO APLICA	NO APLICA	NO APLICA	NO APLICA	NO APLICA	NO APLICA
NO APLICA	NO APLICA	NO APLICA	NO APLICA	NO APLICA	NO APLICA	NO APLICA	NO APLICA	NO APLICA	NO APLICA
NO APLICA	NO APLICA	NO APLICA	NO APLICA	NO APLICA	NO APLICA	NO APLICA	NO APLICA	NO APLICA	NO APLICA
NO APLICA	NO APLICA	NO APLICA	NO APLICA	NO APLICA	NO APLICA	NO APLICA	NO APLICA	NO APLICA	NO APLICA
NO APLICA	NO APLICA	NO APLICA	NO APLICA	NO APLICA	NO APLICA	NO APLICA	NO APLICA	NO APLICA	NO APLICA
NO APLICA	NO APLICA	NO APLICA	NO APLICA	NO APLICA	NO APLICA	NO APLICA	NO APLICA	NO APLICA	NO APLICA
NO APLICA	NO APLICA	NO APLICA	NO APLICA	NO APLICA	NO APLICA	NO APLICA	NO APLICA	NO APLICA	NO APLICA
NO APLICA	NO APLICA	NO APLICA	NO APLICA	NO APLICA	NO APLICA	NO APLICA	NO APLICA	NO APLICA	NO APLICA
NO APLICA	NO APLICA	NO APLICA	NO APLICA	NO APLICA	NO APLICA	NO APLICA	NO APLICA	NO APLICA	NO APLICA
NO APLICA	NO APLICA	NO APLICA	NO APLICA	NO APLICA	NO APLICA	NO APLICA	NO APLICA	NO APLICA	NO APLICA
NO APLICA	NO APLICA	NO APLICA	NO APLICA	NO APLICA	NO APLICA	NO APLICA	NO APLICA	NO APLICA	NO APLICA
NO APLICA	NO APLICA	NO APLICA	NO APLICA	NO APLICA	NO APLICA	NO APLICA	NO APLICA	NO APLICA	NO APLICA
NO APLICA	NO APLICA	NO APLICA	NO APLICA	NO APLICA	NO APLICA	NO APLICA	NO APLICA	NO APLICA	NO APLICA

N9-ELIMINADO 106

JOSE NOMBERTO ARIAS ORTA
NOMBRE Y FIRMA
ELABORA

NOMBRE Y FIRMA
ENTREGA

NOMBRE Y FIRMA
RECIBE

09

ARRENDAMIENTO FINANCIERO	ANEXO 1.I

DEPENDENCIA: DIECCION GENERAL DE AGUA POTABLE Y SANEAMIENTO/ JEFATURA DE ABASTO EN TRANSPORTE

HOJA 1 DE 1

01/10/2021

Tipo del bien arrendado	Nombre del Arrendador	Importe	Periodo	
			Inicio	Termino
NO APLICA	NO APLICA	NO APLICA	NO APLICA	NO APLICA
NO APLICA	NO APLICA	NO APLICA	NO APLICA	NO APLICA
NO APLICA	NO APLICA	NO APLICA	NO APLICA	NO APLICA
NO APLICA	NO APLICA	NO APLICA	NO APLICA	NO APLICA
NO APLICA	NO APLICA	NO APLICA	NO APLICA	NO APLICA
NO APLICA	NO APLICA	NO APLICA	NO APLICA	NO APLICA
NO APLICA	NO APLICA	NO APLICA	NO APLICA	NO APLICA
NO APLICA	NO APLICA	NO APLICA	NO APLICA	NO APLICA
NO APLICA	NO APLICA	NO APLICA	NO APLICA	NO APLICA
NO APLICA	NO APLICA	NO APLICA	NO APLICA	NO APLICA
NO APLICA	NO APLICA	NO APLICA	NO APLICA	NO APLICA
NO APLICA	NO APLICA	NO APLICA	NO APLICA	NO APLICA
NO APLICA	NO APLICA	NO APLICA	NO APLICA	NO APLICA
NO APLICA	NO APLICA	NO APLICA	NO APLICA	NO APLICA
NO APLICA	NO APLICA	NO APLICA	NO APLICA	NO APLICA

N10-ELIMINADO 106

JOSE HU

NOMBRE Y FIRMA
ELABORA

NOMBRE Y FIRMA
ENTREGA

NOMBRE Y FIRMA
RECIBE

PROVEEDORES Y CONTRATISTAS POR PAGAR	ANEXO 1.J

DEPENDENCIA: DIECCION GENERAL DE AGUA POTABLE Y SANEAMIENTO/ JEFATURA DE ABASTO EN TRANSPORTE

HOJA 1 DE 1

01/10/2021

Acreedor	Concepto	Docuemento de Referencia	Fecha del documento de referencia	Importe	Fecha de exigibilidad
NO APLICA	NO APLICA	NO APLICA	NO APLICA	NO APLICA	NO APLICA
NO APLICA	NO APLICA	NO APLICA	NO APLICA	NO APLICA	NO APLICA
NO APLICA	NO APLICA	NO APLICA	NO APLICA	NO APLICA	NO APLICA
NO APLICA	NO APLICA	NO APLICA	NO APLICA	NO APLICA	NO APLICA
NO APLICA	NO APLICA	NO APLICA	NO APLICA	NO APLICA	NO APLICA
NO APLICA	NO APLICA	NO APLICA	NO APLICA	NO APLICA	NO APLICA
NO APLICA	NO APLICA	NO APLICA	NO APLICA	NO APLICA	NO APLICA
NO APLICA	NO APLICA	NO APLICA	NO APLICA	NO APLICA	NO APLICA
NO APLICA	NO APLICA	NO APLICA	NO APLICA	NO APLICA	NO APLICA
NO APLICA	NO APLICA	NO APLICA	NO APLICA	NO APLICA	NO APLICA
NO APLICA	NO APLICA	NO APLICA	NO APLICA	NO APLICA	NO APLICA
NO APLICA	NO APLICA	NO APLICA	NO APLICA	NO APLICA	NO APLICA
NO APLICA	NO APLICA	NO APLICA	NO APLICA	NO APLICA	NO APLICA
NO APLICA	NO APLICA	NO APLICA	NO APLICA	NO APLICA	NO APLICA
NO APLICA	NO APLICA	NO APLICA	NO APLICA	NO APLICA	NO APLICA
NO APLICA	NO APLICA	NO APLICA	NO APLICA	NO APLICA	NO APLICA
NO APLICA	NO APLICA	NO APLICA	NO APLICA	NO APLICA	NO APLICA

N11-ELIMINADO 106

JOS

NOMBRE Y FIRMA
ELABORA

NOMBRE Y FIRMA
ENTREGA

NOMBRE Y FIRMA
RECIBE

INVENTARIO BIENES MUEBLES | **ANEXO 2.A**

DEPENDENCIA: DIECCION GENERAL DE AGUA POTABLE Y SANEAMIENTO/ JEFATURA DE ABASTO EN TRANSPORTE

HOJA 1 DE 1

01/10/2021

Nº DE RESGUARDO	NOMBRE DEL RESGUARDANTE	DESCRIPCIÓN Y/O CARACTERÍSTICAS DEL BIEN	Nº DE INVENTARIO	UBICACIÓN ACTUAL	Nº DE FACTURA	FECHA DE ADQUISICIÓN	VALOR DE ADQUISICIÓN	ESTADO FÍSICO ACTUAL		
								B	R	M
SE ANEXA LISTADO OTORGADO POR LA DIRECCION DE PATRIMONIO MUNICIPAL										

N12-ELIMINADO 106

NOMBRE Y FIRMA
ELABORA

NOMBRE Y FIRMA
ENTREGA

NOMBRE Y FIRMA
RECIBE

Municipio de Tlajomulco de Zúñiga, Jal
DIRECCION DE PATRIMONIO MUNICIPAL
DEPARTAMENTO DE BIENES MUEBLES
RESGUARDO GENERAL DE MOBILIARIO Y EQUIPO

Fecha: 23/04/2021

Dependencia: 1,830 - DIRECCIÓN DE AGUA POTABLE Y ALCANTARILLADO

Nombre: (1220) JOSE HUMBERTO ARIAS ORTA

No	Descripción	No. de Inv.	Edo. del bien	Observaciones
1	ARCHIVERO VERTICAL / 4 GAVETAS / AGLOMERADO / . / CAOBA/NEGRO / .	PA-MU-0310-02-003-0002134	Regular	
2	ESCRITORIO TIPO L / 2 CAJONES / AGLOMERADO / . / PERA/GRIS / ..	PA-MU-1250-02-005-0003918	Bueno	
3	ESCTRITORIO / . / METAL / . / CAFE / ..	PA-MU-1250-02-001-0003957	Malo	
4	ESCTRITORIO / CON 5 CAJONES / AGLOMERADO / . / BEIGE / ..	PA-MU-1240-02-001-0007261	Malo	
5	SILLA SECRETARIAL / SIN CODERAS / PLIANA / . / NEGRO / .	PA-MU-1010-02-002-0009076	Bueno	
6	SILLA DE VISITA / CON CODERAS / PLIANA / . / CAFE / ..	PA-MU-1170-02-002-0012670	Bueno	
7	SILLA DE VISITA / SIN CODERAS / POLIPROPILENO / . / NEGRO / . / OHV-2600	PA-MU-0730-02-002-0013832	Bueno	
8	SILLA SECRETARIAL / SIN CODERAS / PLIANA / . / NEGRO / ..	PA-MU-1250-02-002-0014708	Malo	
9	SILLON / EJECUTIVO CON CODERAS / TELA / NEGRO / OFFICE HOME / OHS - 2000	PA-MU-0830-02-010-0014758	Regular	
10	GABINETE DE PARED / 1 COMPARTIMENTO / AGLOMERADO / . / CAOBA / ..	PA-MU-1250-02-009-0016358	Bueno	
11	TELEFONO / DIGITAL / . / . / NEGRO / CISCO / FCH1504C51L / IP 7911	PA-MU-0860-27-012-0021203	Bueno	
12	MOTOBOMBA / AUTOCADENTE / . / . / . / HONDA / 3X3 WB330XTD	PA-MU-0410-29-070-0022685	Bueno	
13	MOTOBOMBA / AUTOCADENTE / . / . / . / HONDA / 3X3 WB30XTD	PA-MU-0410-29-068-0022686	Bueno	
14	ARTICULOS DE OFICINA / PINTARRON / . / . / BLANCO / .	PA-MU-0440-02-006-0024474	Bueno	
15	CPU / . / . / . / NEGRO / DELL / 538R0Q2	PA-MU-0460-01-010-0034475	Bueno	
16	MONITOR / . / . / . / NEGRO / DELL / CN-0XJ5TR-FCC00-86G-AN1B-	PA-MU-0460-01-004-0034476	Bueno	
17	TECLADO / . / . / . / NEGRO / DELL / CN-0F2JV2-LO300-82K-07K8-	PA-MU-0460-01-005-0034477	Bueno	
18	MOUSE / . / . / . / NEGRO / DELL / CN-0DV0RH-LO300-829-0LLA	PA-MU-0460-02-006-0034478	Bueno	

N13-ELIMINADO 106

Municipio de Tlajomulco de Zúñiga, Jalisco
DIRECCIÓN DE ... MUNICIPAL

JOSE HUMBERTO ARIAS ORTA
Dirección de Agua Potable y Saneamiento
Firma del resguardante

ALEJANDRO ISRAEL SOTO MATA
DIRECTOR DE PATRIMONIO

Municipio de Tlajomulco de Zúñiga, Jal

DIRECCION DE PATRIMONIO MUNICIPAL
DEPARTAMENTO DE BIENES MUEBLES

RESGUARDO GENERAL DE MOBILIARIO Y EQUIPO

Fecha: 23/04/2021

Dependencia: 1,830 - DIRECCIÓN DE AGUA POTABLE Y ALCANTARILLADO
Nombre: (5959) JUAN ROBERTO DIAZ BENITES

No	Descripción	No. de Inv.	Edo. del bien	Observaciones
1	NO BREAK / . / . / . / NEGRO / TRIPP LITE SMART / 9722ALROM663800648	PA-MU-0870-01-007-0015128	Bueno	
2	MONITOR / . / . / . / NEGRO / HEWLETT PACKARD / 3CQ028BC54	PA-MU-1010-01-004-0021691	Bueno	
3	TECLADO / . / . / . / NEGRO / HEWLETT PACKARD / BAUDU0JVBZBREP	PA-MU-1010-01-005-0021692	Regular	
4	CPU / . / . / . / NEGRO / HEWLETT PACKARD / MXL436221C / WORKSTATION Z230	PA-MU-0860-01-010-0025216	Bueno	
5	MOUSE / OPTICO / . / . / NEGRO / GENIUS / X7G9397801179	PA-MU-0860-01-006-0031978	Bueno	

N14-ELIMINADO 106

Municipio de Tlajomulco de Zúñiga, Jalisco

JUAN ROBERTO DIAZ BENITES
Firma del resguardante

ALEJANDRO ISRAEL SOTO MATA
DIRECTOR DE PATRIMONIO

Municipio de Tlajomulco de Zúñiga, Jal

DIRECCION DE PATRIMONIO MUNICIPAL
DEPARTAMENTO DE BIENES MUEBLES

RESGUARDO GENERAL DE MOBILIARIO Y EQUIPO

Fecha: 23/04/2021

Dependencia: 1,830 - DIRECCIÓN DE AGUA POTABLE Y ALCANTARILLADO
Nombre: (11150) JOSE MANUEL MARQUEZ GUEVARA

No	Descripción	No. de Inv.	Edo. del bien	Observaciones
1	CPU / . / . / . / NEGRO / HEWLETT PACKARD / MXL0140L7D	PA-MU-0870-01-010-0019264	Bueno	
2	MONITOR / . / . / . / NEGRO / HEWLETT PACKARD / 3CQ95320K1	PA-MU-0870-01-004-0019273	Bueno	
3	TECLADO / . / . / . / NEGRO / HEWLETT PACKARD / BAUDUOHVBYCE3U	PA-MU-0850-01-005-0019294	Bueno	
4	MOUSE / OPTICO / . / . / NEGRO / HEWLETT PACKARD / FATSQ0C5BYNM06	PA-MU-0850-01-006-0019306	Bueno	

N15-ELIMINADO 106

Municipio de Tlajomulco de Zúñiga, Jalisco

JOSE MANUEL MARQUEZ GUEVARA
Firma del resguardante

ALEJANDRO ISRAEL SOTO MATA
DIRECTOR DE PATRIMONIO

Municipio de Tlajomulco de Zúñiga, Jal

DIRECCION DE PATRIMONIO MUNICIPAL
DEPARTAMENTO DE BIENES MUEBLES

RESGUARDO GENERAL DE MOBILIARIO Y EQUIPO

Fecha: 23/04/2021

Dependencia: 1,830 - DIRECCIÓN DE AGUA POTABLE Y ALCANTARILLADO
Nombre: (3916) JOSE GALAN CORTES

R.F.C.: GACJ710319

No	Descripción	No. de Inv.	Edo. del bien	Observaciones
1	RADIO / PORTATIL / / / NEGRO / KENWOOD / A8B00973 / TK2212L	PA-MU-0860-27-003-0017773	Bueno	

N16-ELIMINADO 106

JOSE GALAN CORTES
Firma del resguardante

ALEJANDRO ISRAEL SOTO MATA
DIRECTOR DE PATRIMONIO

Contraloría Municipal
Gobierno Municipal de Tlajomulco de Zúñiga 2018-2021
ENTREGA Y RECEPCIÓN
ADMINISTRACIÓN PÚBLICA MUNICIPAL 2018-2021

Tlajomulco

INVENTARIO BIENES INMUEBLES	ANEXO 2.B

DEPENDENCIA: DIECCION GENERAL DE AGUA POTABLE Y SANEAMIENTO/ JEFATURA DE ABASTO EN TRANSPORTE

HOJA 1 DE 1

01/10/2021

DESCRIPCIÓN DEL BIEN	UBICACIÓN Y COLINDANCIAS	CLAVE CATASTRAL	SUPERFICIE	USO ACTUAL	FECHA DE ADQUISICIÓN	VALOR DE ADQUISICIÓN	TÍTULO DE PROPIEDAD	INVENTARIO
NO APLICA	NO APLICA	NO APLICA	NO APLICA	NO APLICA	NO APLICA	NO APLICA	NO APLICA	NO APLICA
NO APLICA	NO APLICA	NO APLICA	NO APLICA	NO APLICA	NO APLICA	NO APLICA	NO APLICA	NO APLICA
NO APLICA	NO APLICA	NO APLICA	NO APLICA	NO APLICA	NO APLICA	NO APLICA	NO APLICA	NO APLICA
NO APLICA	NO APLICA	NO APLICA	NO APLICA	NO APLICA	NO APLICA	NO APLICA	NO APLICA	NO APLICA
NO APLICA	NO APLICA	NO APLICA	NO APLICA	NO APLICA	NO APLICA	NO APLICA	NO APLICA	NO APLICA
NO APLICA	NO APLICA	NO APLICA	NO APLICA	NO APLICA	NO APLICA	NO APLICA	NO APLICA	NO APLICA
NO APLICA	NO APLICA	NO APLICA	NO APLICA	NO APLICA	NO APLICA	NO APLICA	NO APLICA	NO APLICA
NO APLICA	NO APLICA	NO APLICA	NO APLICA	NO APLICA	NO APLICA	NO APLICA	NO APLICA	NO APLICA
NO APLICA	NO APLICA	NO APLICA	NO APLICA	NO APLICA	NO APLICA	NO APLICA	NO APLICA	NO APLICA
NO APLICA	NO APLICA	NO APLICA	NO APLICA	NO APLICA	NO APLICA	NO APLICA	NO APLICA	NO APLICA
NO APLICA	NO APLICA	NO APLICA	NO APLICA	NO APLICA	NO APLICA	NO APLICA	NO APLICA	NO APLICA
NO APLICA	NO APLICA	NO APLICA	NO APLICA	NO APLICA	NO APLICA	NO APLICA	NO APLICA	NO APLICA
NO APLICA	NO APLICA	NO APLICA	NO APLICA	NO APLICA	NO APLICA	NO APLICA	NO APLICA	NO APLICA
NO APLICA	NO APLICA	NO APLICA	NO APLICA	NO APLICA	NO APLICA	NO APLICA	NO APLICA	NO APLICA
NO APLICA	NO APLICA	NO APLICA	NO APLICA	NO APLICA	NO APLICA	NO APLICA	NO APLICA	NO APLICA
NO APLICA	NO APLICA	NO APLICA	NO APLICA	NO APLICA	NO APLICA	NO APLICA	NO APLICA	NO APLICA
NO APLICA	NO APLICA	NO APLICA	NO APLICA	NO APLICA	NO APLICA	NO APLICA	NO APLICA	NO APLICA
NO APLICA	NO APLICA	NO APLICA	NO APLICA	NO APLICA	NO APLICA	NO APLICA	NO APLICA	NO APLICA
NO APLICA	NO APLICA	NO APLICA	NO APLICA	NO APLICA	NO APLICA	NO APLICA	NO APLICA	NO APLICA
NO APLICA	NO APLICA	NO APLICA	NO APLICA	NO APLICA	NO APLICA	NO APLICA	NO APLICA	NO APLICA
NO APLICA	NO APLICA	NO APLICA	NO APLICA	NO APLICA	NO APLICA	NO APLICA	NO APLICA	NO APLICA
NO APLICA	NO APLICA	NO APLICA	NO APLICA	NO APLICA	NO APLICA	NO APLICA	NO APLICA	NO APLICA
NO APLICA	NO APLICA	NO APLICA	NO APLICA	NO APLICA	NO APLICA	NO APLICA	NO APLICA	NO APLICA
NO APLICA	NO APLICA	NO APLICA	NO APLICA	NO APLICA	NO APLICA	NO APLICA	NO APLICA	NO APLICA
NO APLICA	NO APLICA	NO APLICA	NO APLICA	NO APLICA	NO APLICA	NO APLICA	NO APLICA	NO APLICA
NO APLICA	NO APLICA	NO APLICA	NO APLICA	NO APLICA	NO APLICA	NO APLICA	NO APLICA	NO APLICA
NO APLICA	NO APLICA	NO APLICA	NO APLICA	NO APLICA	NO APLICA	NO APLICA	NO APLICA	NO APLICA
NO APLICA	NO APLICA	NO APLICA	NO APLICA	NO APLICA	NO APLICA	NO APLICA	NO APLICA	NO APLICA

N17-ELIMINADO (6)

ELABORA

ENTREGA

RECIBE

17

Contraloría Tlajomulco

Contraloría Municipal

Gobierno Municipal de Tlajomulco de Zúñiga 2018-2021

ENTREGA Y RECEPCIÓN

ADMINISTRACIÓN PÚBLICA MUNICIPAL 2018-2021

Tlajomulco

INVENTARIO DE VEHÍCULOS | **ANEXO 2.C**

DEPENDENCIA: DIECCION GENERAL DE AGUA POTABLE Y SANEAMIENTO/ JEFATURA DE ABASTO EN TRANSPORTE

HOJA 1 DE 1

01/10/2021

DESCRIPCIÓN DEL BIEN	MARCA	MODELO	SERIE	N° DE MOTOR	PLACAS	FACTURA	VALOR DE ADQUISICIÓN	FECHA DE ADQUISICIÓN	ÁREA DE ASIGNACIÓN	N° DE RESGUARDO	NOMBRE DEL RESGUARDANTE
SE ANEXA LISTADO OTORGADO POR LA DIRECCION DE PATRIMONIO MUNICIPAL											

N18-ELIMINADO 106

ELABORA

ENTREGA

RECIBE

REPORTE FOTOGRAFICO TZ-0441

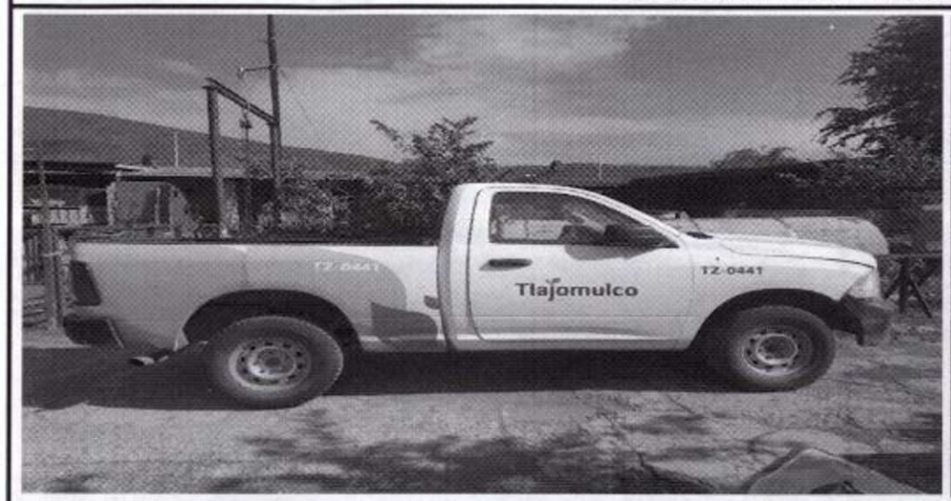

MARCA: DODGE	MODELO: 2013	No SERIE. 3C6YRAAK6DG274837
TIPO: RAM 1500	PLACAS: JV-81418	RESGUARDANTE: JUAN ROBERTI DIAZ BENITES
GATO: NO	CRUCETA: NO	POLIZA: SI
LLANTA DE REFACCION: NO	TARJETA DE CIRCULACION: SI	CONDICIONES: REGULAR

REPORTE FOTOGRAFICO TZ-0480

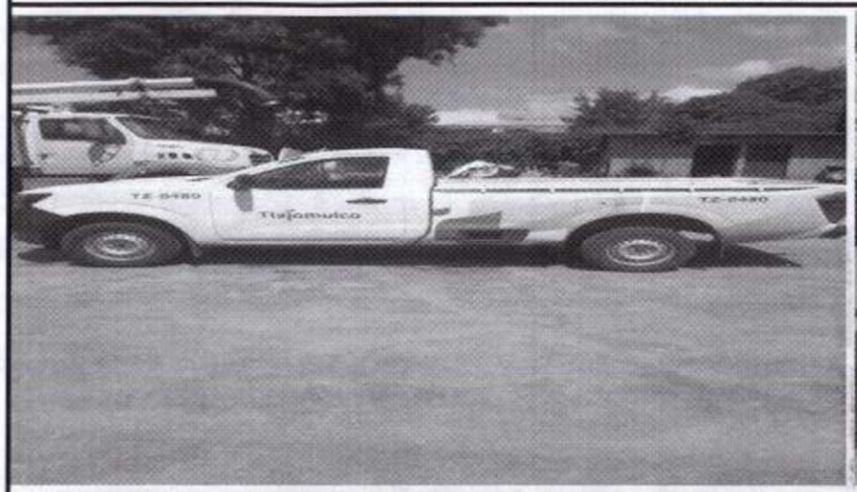

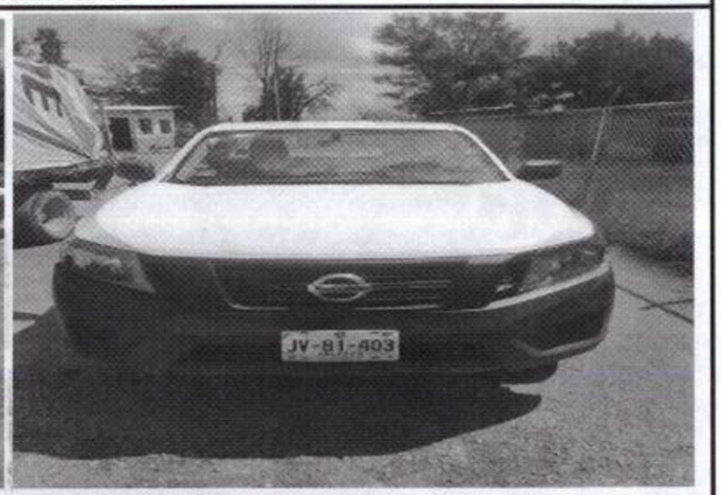

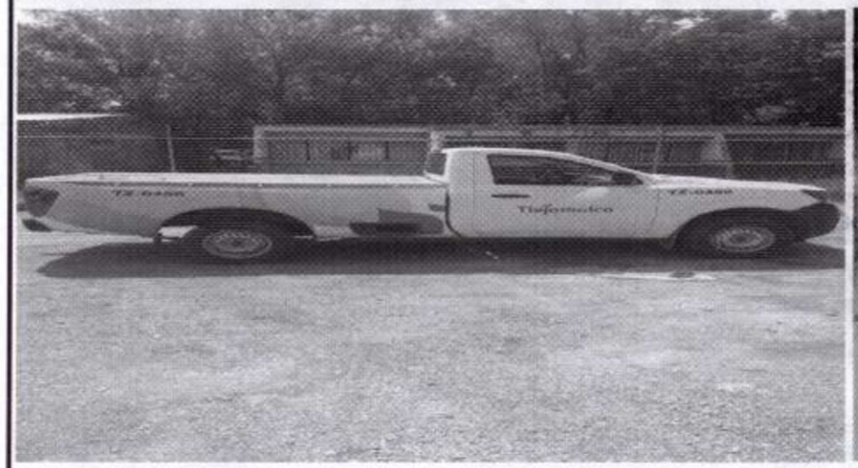

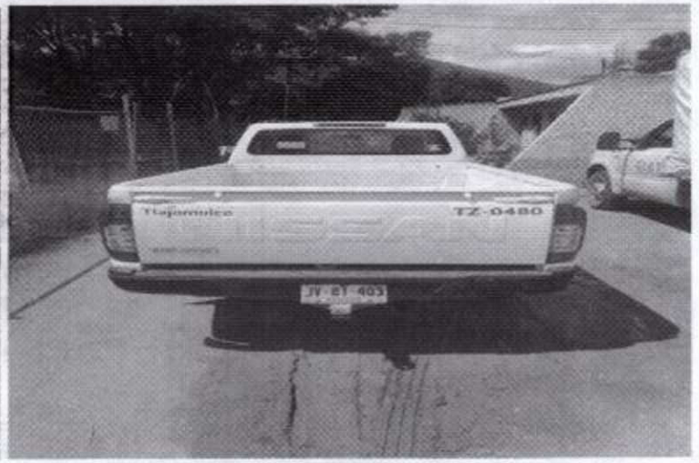

MARCA: NISSAN	MODELO:2018	No SERIE: 3N6AD31C7JK875389
TIPO: PICK UP	PLACAS: JV-81403	RESGUARDANTE: JOSE HUMBERTO ARIAS ORTA
GATO: SI	CRUCETA: SI	POLIZA: SI
LLANTA DE REFACCION: SI	TARJETA DE CIRCULACION: SI	CONDICIONES: BUENO

REPORTE FOTOGRAFICO TZ-0057

MARCA: MERCEDES	MODELO: 1991	No SERIE: C1314AM0001788
TIPO: PIPA	PLACAS: JM-21924	RESGUARDANTE: ROGELIO MONTAÑO IÑIGUEZ
GATO: NO	CRUCETA; NO	POLIZA: NO
LLANTA DE REFACCION: NO	TARJETA DE CIRCULACION SI	CONDICIONES: REGULAR

REPORTE FOTOGRAFICO TZ-00113

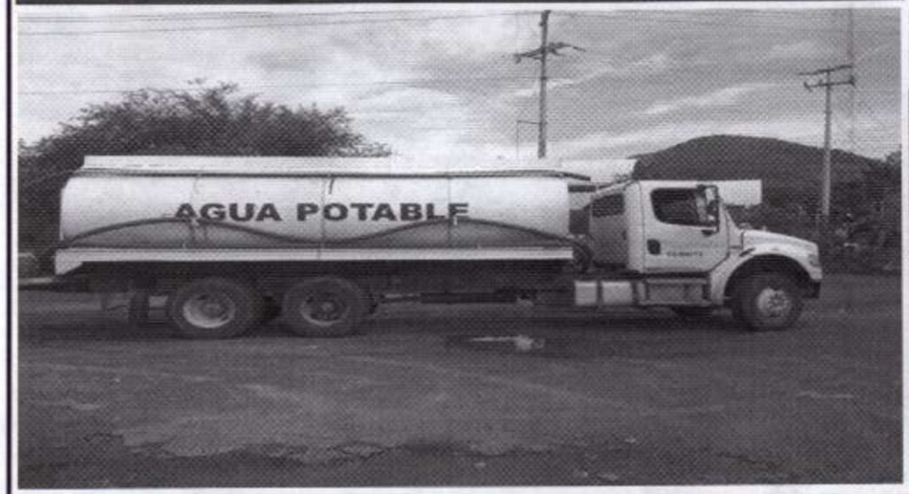

MARCA: FREIGHTLINER	MODELO: 2011	No SERIE: 3AJFCYCS7BDAW2526
TIPO: PIPA	PLACAS: JR-48951	RESGUARDANTE: JOSE GALAN CORTES
GATO: NO	CRUCETA: NO	POLIZA: SI
LLANTA DE REFACCION: NO	TARJETA DE CIRCULACION: SI	CONDICIONES: REGULAR

REPORTE FOTOGRAFICO TZ-00118

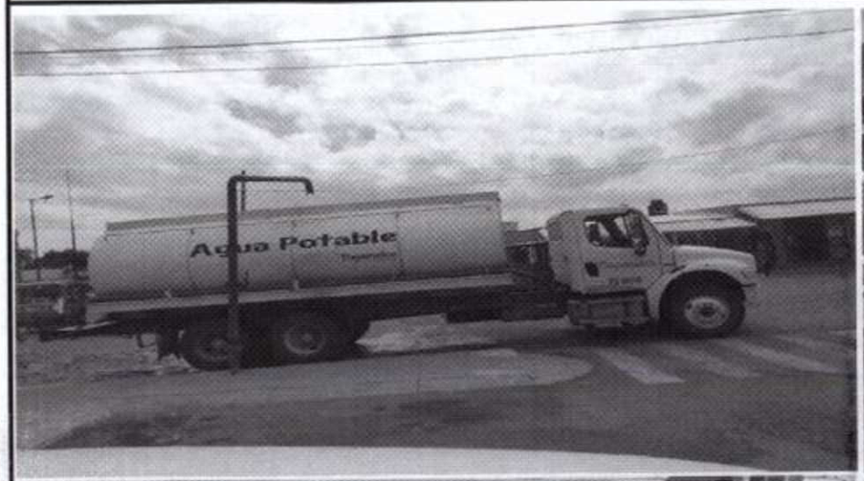

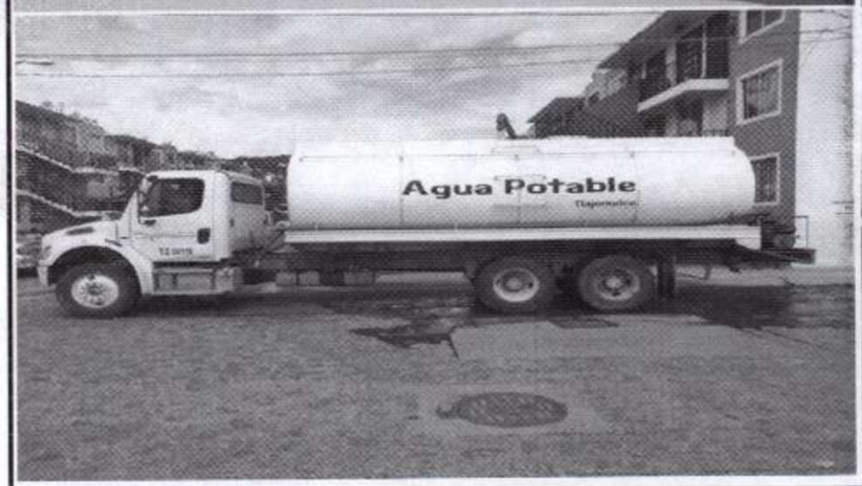

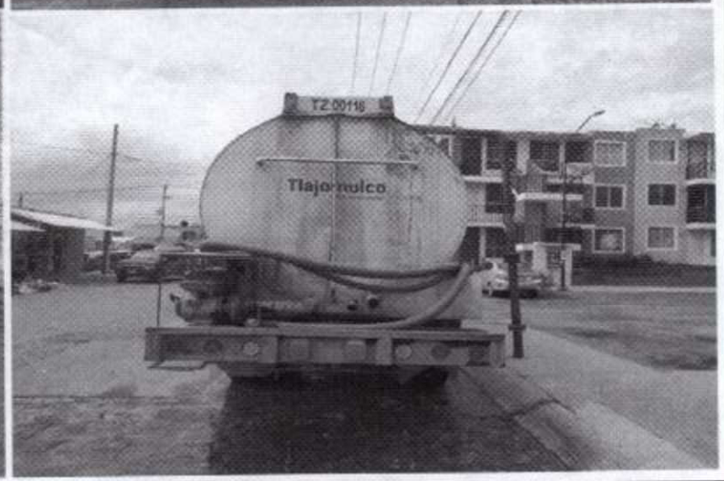

MARCA: FREIGHTLINER	MODELO: 2011	No SERIE: 3ALHCYDJ8BDAW0458
TIPO: PIPA	PLACAS: JR-77217	RESGUARDANTE: LAURO VELAZQUEZ GARCIA
GATO: NO	CRUCETA: NO	POLIZA: SI
LLANTA DE REFACCION: NO	TARJETA DE CIRCULACION: SI	CONDICIONES: REGULAR

REPORTE FOTOGRAFICO TZ-00127

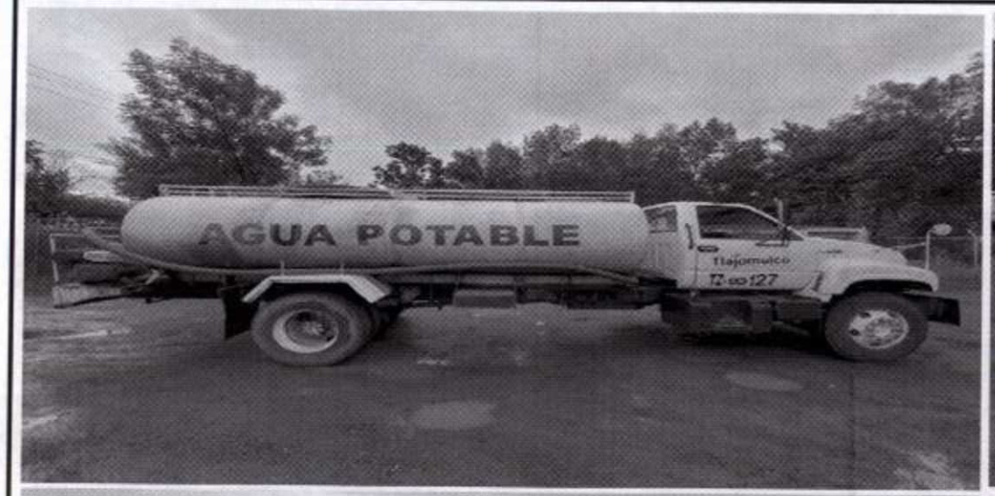

MARCA: CHEVROLET	MODELO: 2008	No SERIE: 3GBM7H1C58M105201
TIPO: PIPA	PLACAS: JN-94488	RESGUARDANTE: FRANCISCO JAVIER MORENO CRUZ
GATO: NO	CRUCETA: NO	POLIZA: SI
LLANTA DE REFACCION: NO	TARJETA DE CIRCULACION: SI	CONDICIONES: REGULAR

Tlajomulco

Jefatura de Maquinaria

Gobierno Municipal de Tlajomulco de Zúñiga 2018-2021

Orden de Trabajo

Folio 12596

Fecha de elaboración: __/__/__

Dependencia: Agua Potable

Número económico: T-00127

Marca: Chevrolet

Sub marca: Pipa

Año: 2008

Placas: JN99488

Kilometraje: _____

Batería: Sí

Sello de recibido
Modulo de Maquinaria

Inspección Visual
(Llenado Obligatorio)

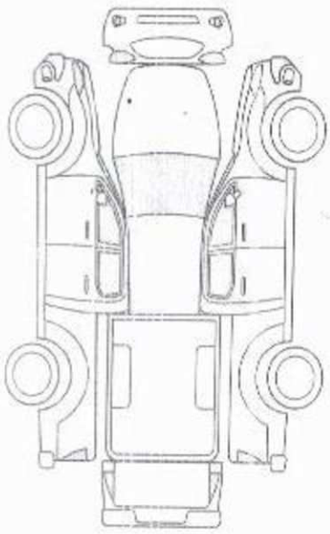

Reporte de la dependencia

Le solicito la reparación del diferencial, fuga de aceite, luces en general y cambio de palanca de direcciones

MUNICIPIO DE TLAJOMULCO DE ZUNIGA JALISCO
JEFATURA DE ALMACEN Y RECURSOS MATERIALES
DIRECCION DE GESTIÓN Y VINCULACIÓN

Solicitante

Nombre: Victor Manuel Ureña Rios

Número empleado: 9115

Puesto: Jefe de Almacen y Rec. Materiales

N19-ELIMINADO 106

Firma

Sello dependencia solicitante

Tlajomulco

Observaciones de Taller Municipal

03 AGO. 2021

RECIBIDO
JEFATURA DE MAQUINARIA

MUNICIPIO DE TLAJOMULCO DE ZUNIGA JALISCO
JEFATURA DE ALMACEN Y RECURSOS MATERIALES
DIRECCIÓN DE GESTIÓN Y VINCULACIÓN

Diagnostico y Reparación de Taller Municipal

Servicio interno: _____

Coordinador: _____

Servicio externo: _____

Coordinador: _____

_____
Firma de quien recibe en conformidad

Fecha entrega: __/__/__

Nombre Completo: _____

Número empleado: _____

Tlajomulco

RESGUARDO PERSONAL DE VEHÌCULOS

RESGUARDANTE	DEPENDENCIA Y CARGO
JOSE HUMBERTO ARIAS ORTA	DIR. GRAL DE AGUA POTABLE Y SANEAMIENTO JEFE DE ABASTECIMIENTO DE AGUA NO. DE EMPLEADO 1220
NÚM. DE LICENCIA	**VIGENCIA**
03R1696136	08/07/2015-08/07/2019
FECHA DE VIGENCIA DEL RESGUARDO	28 DE ENERO 2019 AL 30 DE SEPTIEMBRE 2021

Tlajomulco de Zúñiga, Jal A 28 DE ENERO 2019.

A efecto de control de los bienes del municipio de Tlajomulco de Zúñiga y con fundamento en el **Capítulo II, De la asignación y control vehicular, Sección II, de los resguardantes de los vehículos oficiales,** artículo 17, III, IV, y Artículo 18; **Sección III, De las obligaciones de los resguardantes,** Artículo 21 y 22, párrafos, I, inciso a) b) c) y e) párrafo II,III,IV,V,VI,VII,VIII,IX,X,XI,XII,XIII,XIV,XV, Artículo 23, 24 y 25; **Sección V, Del mantenimiento de los vehículos oficiales,** artículo 30, 34, 35; **Capítulo III, De los incidentes viales y siniestros,** Artículo 38, párrafos I,II,III,IV,V,VI, y VII, incisos a), b), c), y d) minúsculas, artículo 39, 40, 41, 42, 43, y 46, párrafos I, II, III, IV, V; **Capítulo IV, De las infracciones de tránsito,** Artículo 47, 48, y 49; **Capítulo V, Del robo total, parcial, de autopartes, accesorios y refacciones. o daños, parciales de autopartes y materiales de los vehículos oficiales,** artículo 51, párrafos I, II, III, IV, V, VI inciso a),b),c), artículo 52, 53, y 54, párrafos I, II, III, IV, Inciso a), b), c), d),minúsculas y artículo 55; **Capítulo VI, De las prohibiciones,** artículo 57 I,II, III, IV, V, VI, VII, VIII, IX, X, XI, XII, XIII, XIV, XV, XVI, y XVII; del Reglamento de control vehicular del municipio de Tlajomulco de Zúñiga, Jalisco, se extiende la presente **CARTA-RESGUARDO, Comprometiéndose el resguardante, a pagar por su propia cuenta, la totalidad de los daños ocasionados a la unidad oficial o en su caso daños a terceros, así mismo por los daños ocasionados al dispositivo GPS ya sea de igual forma por robo, sustracción o pérdida del mismo,** cuando resulte responsable en su caso de un siniestro o daños mecánicos producidos por negligencia y por no cumplir con las normas y reglamentos aplicables al caso y cuando se determine por la autoridad judicial o administrative correspondiente. A continuación se describe la unidad con las siguientes características:

NUM. ECONOMICO DEL VEHICULO:	MARCA Y TIPO:
TZ-0480	NISSAN PICK UP
MODELO:	**NUMERO DE SERIE:**
2018	3N6D31C0JK881986
PLACA:	**VALOR ACTUAL:**
JV 81402	$290,962.00
TIPO DE COMBUSTIBLE:	**CILINDRAJE:**
GASOLINA	4 CILINDROS

Hacemos entrega de dicho vehículo, quedando a sus órdenes.

N20-ELIMINADO 106

JOSE HUMBERTO ARIAS HORTA
FIRMA DEL RESGUARDANTE

N21-ELIMINADO 106

Municipio de Tlajomulco de Zúñiga, Jalisco
DIRECCIÓN DE PATRIMONIO MUNICIPAL

C.P. HECTOR SKINFIELD MADRIGAL
DIRECTOR DE PATRIMONIO MUNICIPAL

Tlajomulco

RESGUARDO PERSONAL DE VEHÌCULOS

RESGUARDANTE	DEPENDENCIA Y CARGO
JUAN ROBERTO DIAZ BENITES	DIR. GRAL DE AGUA POTABLE Y SANEAMIENTO " JEFE DE ABASTO EN TRANSPORTE NO. DE EMPLEADO 5959
NÚM. DE LICENCIA	**VIGENCIA**
01R3216068	10/01/2018-10/01/2022
FECHA DE VIGENCIA DEL RESGUARDO	28 DE ENERO 2019 AL 30 DE SEPTIEMBRE 2021

Tlajomulco de Zúñiga, Jal A 28 DE ENERO 2019.

A efecto de control de los bienes del municipio de Tlajomulco de Zúñiga y con fundamento en el **Capitulo II, De la asignación y control vehicular, Sección II, de los resguardantes de los vehiculos oficiales,** artículo 17, III, IV, y Artículo 18; **Sección III, De las obligaciones de los resguardantes,** Artículo 21 y 22, párrafos, I, inciso a) b) c) y e) párrafo II,III,IV,V,VI,VII,VIII,IX,X,XI,XII,XIII,XIV,XV, Artículo 23, 24 y 25; **Sección V, Del mantenimiento de los vehiculos oficiales,** artículo 30, 34, 35; **Capitulo III, De los incidentes viales y siniestros,** Artículo 38, párrafos I,II,III,IV,V,VI, y VII, incisos a), b), c), y d) minúsculas, artículo 39, 40, 41, 42, 43, y 46, párrafos I, II, III, IV, V; **Capítulo IV, De las infracciones de tránsito,** Artículo 47, 48, y 49; **Capitulo V, Del robo total, parcial, de autopartes, accesorios y refacciones. o daños, parciales de autopartes y materiales de los vehiculos oficiales,** artículo 51, párrafos I, II, III, IV, V, VI inciso a),b),c), artículo 52, 53, y 54, párrafos I, II, III, IV, Inciso a), b), c), d),minúsculas y artículo 55; **Capitulo VI, De las prohibiciones,** artículo 57 I,II, III, IV, V, VI, VII, VIII, IX, X, XI, XII, XIII, XIV, XV, XVI, y XVII; del Reglamento de control vehicular del municipio de Tlajomulco de Zúñiga, Jalisco, se extiende la presente **CARTA-RESGUARDO, Comprometiéndose el résguardante, a pagar por su propia cuenta, la totalidad de los daños ocasionados a la unidad oficial o en su caso daños a terceros,** así mismo por **los daños ocasionados al dispositivo GPS ya sea de igual forma por robo, sustracción o pérdida del mismo,** cuando resulte responsable en su caso de un siniestro o daños mecánicos producidos por negligencia y por no cumplir con las normas y reglamentos aplicables al caso y cuando se determine por la autoridad judicial o administrativa correspondiente. A continuación se describe la unidad con las siguientes características:

NUM. ECONOMICO DEL VEHICULO:	MARCA Y TIPO:
TZ-0441	DODGE RAM 1500
MODELO:	**NUMERO DE SERIE:**
2018	3C6YRAAK7DG274837
PLACA:	**VALOR ACTUAL:**
JT0441	$173,500.00
TIPO DE COMBUSTIBLE:	**CILINDRAJE:**
GASOLINA	6 CILINDROS

Hacemos entrega de dicho vehículo, quedando a sus órdenes.

N23-ELIMINADO 106

JUAN ROBERTO DIAZ BENITES
FIRMA DEL RESGUARDANTE

N22-ELIMINADO 106

Municipio de Tlajomulco de Zúñiga, Jalisco
DIRECCIÓN DE PATRIMONIO MUNICIPAL

C.P. HECTOR SKINFIELD MADRIGAL
DIRECTOR DE PATRIMONIO MUNICIPAL

Material reciclado

Tlajomulco

RESGUARDO PERSONAL DE VEHÍCULOS

RESGUARDANTE		DEPENDENCIA	
JOSE GALAN CORTES		DIR. GRAL. DE AGUA POTABLE Y SANEAMIENTO	
LICENCIA	01N3365674	VIGENCIA	13/04/2022
FECHA DE VIGENCIA DEL RESGUARDO		30 DE SEPTIEMBRE 2021	

Tlajomulco de Zúñiga, Jalisco, a 28 de Enero del 2019.

A efecto de control de los bienes del municipio de Tlajomulco de Zúñiga y con fundamento en el Capítulo II, De la asignación y control vehicular, Sección II, De los resguardantes de los vehículos oficiales, artículo 17, III, IV, y artículo 18; Sección III, De las obligaciones de los resguardantes, artículo 21 y 22, párrafos, I, inciso a) b) c) y e) minúsculas, párrafo II, III, IV, V, VI, VII, VIII, IX, X, XI, XII, XIII, XIV, XV, artículo 23, 24 y 25; Sección V, Del mantenimiento de los vehículos oficiales, artículo 30, 34, 35; Capítulo III, De los incidentes viales y siniestros, artículo 38, párrafos I,II,III,IV,V,VI, y VII, incisos a), b), c), y d) minúsculas, artículo 39, 40, 41, 42, 43, y 46, párrafos I, II, III, IV, V; Capítulo IV, De las infracciones de tránsito, artículo 47, 48, y 49; Capítulo V, Del robo total, parcial, de autopartes, accesorios y refacciones. O daños, parciales de autopartes y materiales de los vehículos oficiales, artículo 51, párrafos I, II, III, IV, V, VI inciso a),b),c), artículo 52, 53, y 54, párrafos I, II, III, IV, Inciso a), b), c), d), minúsculas y artículo 55; Capítulo VI, De las prohibiciones, artículo 57 I, II, III, IV, V, VI, VII, VIII, IX, X, XI, XII, XIII, XIV, XV, XVI, y XVII; del Reglamento de control vehicular del municipio de Tlajomulco de Zúñiga, Jalisco, **se extiende la presente CARTA-RESGUARDO, comprometiéndose el resguardante a pagar por su propia cuenta, la totalidad de los daños ocasionados a la unidad oficial o en su caso daños a terceros, así como los daños ocasionados en el dispositivo GPS robo, sustracción o pérdida del mismo cuando resulte responsable en su caso de un siniestro o daños mecánicos producidos por *negligencia* y por no cumplir con las normas y reglamentos aplicables al caso y cuando determine por la Autoridad Judicial o Administrativa correspondiente.** A continuación se describe la unidad con las siguientes características:

NUM. ECONOMICO DEL VEHICULO:	MARCA	TIPO
TZ-00113	FREIGHTLINER	PIPA
MODELO:	NUMERO DE SERIE:	
2011	3ALFCYCS7BDAW2526	
PLACA:	VALOR ACTUAL:	
JR48951	$1 039,064.00	
TIPO DE COMBUSTIBLE:	CILINDRAJE:	
DIESEL	8 CILINDROS	

Hacemos entrega de dicho vehículo, quedando a sus órdenes.

RESGUARDANTE

N24-ELIMINADO 106

JOSE GALAN CORTES

DIRECTOR DE PATRIMONIO MUNICIPAL

C.P. HECTOR SKINFIELD MADRIGAL

Municipio de Tlajomulco de Zúñiga, Jalisco
DIRECCIÓN DE PATRIMONIO MUNICIPAL

Tlajomulco

RESGUARDO PERSONAL DE VEHÍCULOS

RESGUARDANTE		DEPENDENCIA	
ROGELIO MONTAÑO IÑIGUEZ		DIR. GRAL. DE AGUA POTABLE Y SANEAMIENTO	
LICENCIA	06R3969841	VIGENCIA	06/04/2023
FECHA DE VIGENCIA DEL RESGUARDO		30 DE SEPTIEMBRE 2021	

Tlajomulco de Zúñiga, Jalisco, a 28 de Enero del 2019.

A efecto de control de los bienes del municipio de Tlajomulco de Zúñiga y con fundamento en el Capítulo II, De la asignación y control vehicular, Sección II, De los resguardantes de los vehículos oficiales, artículo 17, III, IV, y artículo 18; Sección III, De las obligaciones de los resguardantes, artículo 21 y 22, párrafos, I, inciso a) b) c) y e) minúsculas, párrafo II, III, IV, V, VI, VII, VIII, IX, X, XI, XII, XIII, XIV, XV, artículo 23, 24 y 25; Sección V, Del mantenimiento de los vehículos oficiales, artículo 30, 34, 35; Capítulo III, De los incidentes viales y siniestros, artículo 38, párrafos I,II,III,IV,V,VI, y VII, incisos a), b), c), y d) minúsculas, artículo 39, 40, 41, 42, 43, y 46, párrafos I, II, III, IV, V; Capítulo IV, De las infracciones de tránsito, artículo 47, 48, y 49; Capítulo V, Del robo total, parcial, de autopartes, accesorios y refacciones. O daños, parciales de autopartes y materiales de los vehículos oficiales, artículo 51, párrafos I, II, III, IV, V, VI inciso a),b),c), artículo 52, 53, y 54, párrafos I, II, III, IV, Inciso a), b), c), d), minúsculas y artículo 55; Capítulo VI, De las prohibiciones, artículo 57 I, II, III, IV, V, VI, VII, VIII, IX, X, XI, XII, XIII, XIV, XV, XVI, y XVII; del Reglamento de control vehicular del municipio de Tlajomulco de Zúñiga, Jalisco, **se extiende la presente CARTA-RESGUARDO, comprometiéndose el resguardante a pagar por su propia cuenta, la totalidad de los daños ocasionados a la unidad oficial o en su caso daños a terceros, así como los daños ocasionados en el dispositivo GPS robo, sustracción o pérdida del mismo cuando resulte responsable en su caso de un siniestro o daños mecánicos producidos por *negligencia* y por no cumplir con las normas y reglamentos aplicables al caso y cuando determine por la Autoridad Judicial o Administrativa correspondiente.** A continuación se describe la unidad con las siguientes características:

NUM. ECONOMICO DEL VEHICULO:	MARCA	TIPO
TZ-0057	MERCEDES	PIPA
MODELO:	NUMERO DE SERIE:	
1991	C1314AM0001788	
PLACA:	VALOR ACTUAL:	
JM21924	$125,500.00	
TIPO DE COMBUSTIBLE:	CILINDRAJE:	
DIESEL	6 CILINDROS	

Hacemos entrega de dicho vehículo, quedando a sus órdenes.

RESGUARDANTE

N25-ELIMINADO 106

ROGELIO MONTAÑO IÑIGUEZ

DIRECTOR DE PATRIMONIO MUNICIPAL

C.P. HECTOR SKINFIELD MADRIGAL

Municipio de Tlajomulco de Zúñiga, Jalisco
DIRECCIÓN DE PATRIMONIO MUNICIPAL

Tlajomulco

RESGUARDO PERSONAL DE VEHÌCULOS

RESGUARDANTE		DEPENDENCIA	
LAURO VELAZQUEZ GARCIA		DIR. GRAL. DE AGUA POTABLE Y SANEAMIENTO	
LICENCIA	34R3824016	VIGENCIA	22/01/2023
FECHA DE VIGENCIA DEL RESGUARDO		30 DE SEPTIEMBRE 2021	

Tlajomulco de Zúñiga, Jalisco, a 28 de Enero del 2019.

A efecto de control de los bienes del municipio de Tlajomulco de Zúñiga y con fundamento en el Capitulo II, De la asignación y control vehicular, Sección II, De los resguardantes de los vehículos oficiales, artículo 17, III, IV, y artículo 18; Sección III, De las obligaciones de los resguardantes, artículo 21 y 22, párrafos, I, inciso a) b) c) y e) minúsculas, párrafo II, III, IV, V, VI, VII, VIII, IX, X, XI, XII, XIII, XIV, XV, artículo 23, 24 y 25; Sección V, Del mantenimiento de los vehículos oficiales, artículo 30, 34, 35; Capitulo III, De los incidentes viales y siniestros, artículo 38, párrafos I,II,III,IV,V,VI, y VII, incisos a), b), c), y d) minúsculas, artículo 39, 40, 41, 42, 43, y 46, párrafos I, II, III, IV, V; Capítulo IV, De las infracciones de tránsito, artículo 47, 48, y 49; Capítulo V, Del robo total, parcial, de autopartes, accesorios y refacciones. O daños, parciales de autopartes y materiales de los vehículos oficiales, artículo 51, párrafos I, II, III, IV, V, VI inciso a),b),c), artículo 52, 53, y 54, párrafos I, II, III, IV, Inciso a), b), c), d), minúsculas y artículo 55; Capítulo VI, De las prohibiciones, artículo 57 I, II, III, IV, V, VI, VII, VIII, IX, X, XI, XII, XIII, XIV, XV, XVI, y XVII; del Reglamento de control vehicular del municipio de Tlajomulco de Zúñiga, Jalisco, **se extiende la presente CARTA-RESGUARDO, comprometiéndose el resguardante a pagar por su propia cuenta, la totalidad de los daños ocasionados a la unidad oficial o en su caso daños a terceros, así como los daños ocasionados en el dispositivo GPS robo, sustracción o pérdida del mismo cuando resulte responsable en su caso de un siniestro o daños mecánicos producidos por *negligencia* y por no cumplir con las normas y reglamentos aplicables al caso y cuando determine por la Autoridad Judicial o Administrativa correspondiente.** A continuación se describe la unidad con las siguientes características:

NUM. ECONOMICO DEL VEHICULO:	MARCA	TIPO
TZ-00118	FRAIGHTLINER	PIPA
MODELO:	NUMERO DE SERIE:	
2011	3ALHCYDJ8BDAW0458	
PLACA:	VALOR ACTUAL:	
JR77217	$1,107,137.00	
TIPO DE COMBUSTIBLE:	CILINDRAJE:	
DIESEL	8 CILINDROS	

Hacemos entrega de dicho vehiculo, quedando a sus órdenes.

RESGUARDANTE

N26-ELIMINADO 106

LAURO VELAZQUEZ GARCIA

DIRECTOR DE PATRIMONIO MUNICIPAL

Municipio de Tlajomulco de Zúñiga, Jalisco
DIRECCIÓN DE PATRIMONIO MUNICIPAL

C.P. HECTOR SKINFIELD MADRIGAL

Tlajomulco

RESGUARDO PERSONAL DE VEHÍCULOS

RESGUARDANTE		DEPENDENCIA	
FRANCISCO JAVIER CRUZ MORENO		DIRECCION GENERAL DE AGUA POTABLE Y SANEAMIENTO	
LICENCIA	34R39920703	VIGENCIA	15/03/2023
FECHA DE VIGENCIA DEL RESGUARDO		01 DE OCTUBRE 2018 AL 30 DE SEPTIEMBRE 2021	

Tlajomulco de Zúñiga, Jalisco, a 11 de Diciembre del 2019

A efecto de control de los bienes del municipio de Tlajomulco de Zúñiga y con fundamento en el Capítulo II, De la asignación y control vehicular, Sección II, De los resguardantes de los vehículos oficiales, artículo 17, III, IV, y artículo 18; Sección III, De las obligaciones de los resguardantes, artículo 21 y 22, párrafos, I, inciso a) b) c) y e) minúsculas, párrafo II, III, IV, V, VI, VII, VIII, IX, X, XI, XII, XIII, XIV, XV, artículo 23, 24 y 25; Sección V, Del mantenimiento de los vehículos oficiales, artículo 30, 34, 35; Capitulo III, De los incidentes viales y siniestros, artículo 38, párrafos I,II,III,IV,V,VI, y VII, incisos a), b), c), y d) minúsculas, artículo 39, 40, 41, 42, 43, y 46, párrafos I, II, III, IV, V; Capítulo IV, De las infracciones de tránsito, artículo 47, 48, y 49; Capitulo V, Del robo total, parcial, de autopartes, accesorios y refacciones. O daños, parciales de autopartes y materiales de los vehículos oficiales, artículo 51, párrafos I, II, III, IV, V, VI inciso a),b),c), artículo 52, 53, y 54, párrafos I, II, III, IV, inciso a), b), c), d), minúsculas y artículo 55; Capitulo VI, De las prohibiciones, artículo 57 I, II, III, IV, V, VI, VII, VIII, IX, X, XI, XII, XIII, XIV, XV, XVI, y XVII; del Reglamento de control vehicular del municipio de Tlajomulco de Zúñiga, Jalisco, **se extiende la presente CARTA-RESGUARDO, comprometiéndose el resguardante a pagar por su propia cuenta, la totalidad de los daños ocasionados a la unidad oficial o en su caso daños a terceros, así como los daños ocasionados en el dispositivo GPS robo,** sustracción o pérdida del mismo **cuando resulte responsable en su caso de un siniestro o daños** mecánicos producidos por ***negligencia*** **y por no cumplir con las normas y reglamentos aplicables al caso y cuando determine por la Autoridad Judicial o Administrativa correspondiente.** A continuación se describe la unidad con las siguientes características:

NUM. ECONOMICO DEL VEHICULO:	MARCA	TIPO
TZ-00127	CHEVROLET	KODIAK
MODELO:	NUMERO DE SERIE:	
2008	3GBM7H1C58M105201	
PLACA:	VALOR ACTUAL:	
JN94488	$514,000.00	
TIPO DE COMBUSTIBLE:	CILINDRAJE:	
DIESEL	6 CILINDROS	

Hacemos entrega de dicho vehículo, quedando a sus órdenes.

RESGUARDANTE

DIRECTOR DE PATRIMONIO

N27-ELIMINADO 106

pio de Tlajomulco

31

Tlajomulco

RESGUARDO PERSONAL DE VEHÍCULOS

RESGUARDANTE		DEPENDENCIA	
MANUEL LOPEZ CASTAÑEDA		DIRECCION GENERAL DE AGUA POTABLE Y SANEAMIENTO	
LICENCIA	34R4066298	VIGENCIA	31/05/2023
FECHA DE VIGENCIA DEL RESGUARDO		01 DE OCTUBRE 2018 AL 30 DE SEPTIEMBRE 2021	

Tlajomulco de Zúñiga, Jalisco, a 11 de Diciembre del 2019

A efecto de control de los bienes del municipio de Tlajomulco de Zúñiga y con fundamento en el Capítulo II, De la asignación y control vehicular, Sección II, De los resguardantes de los vehículos oficiales, artículo 17, III, IV, y artículo 18; Sección III, De las obligaciones de los resguardantes, artículo 21 y 22, párrafos, I, inciso a) b) c) y e) minúsculas, párrafo II, III, IV, V, VI, VII, VIII, IX, X, XI, XII, XIII, XIV, XV, artículo 23, 24 y 25; Sección V, Del mantenimiento de los vehículos oficiales, artículo 30, 34, 35; Capitulo III, De los incidentes viales y siniestros, artículo 38, párrafos I,II,III,IV,V,VI, y VII, incisos a), b), c), y d) minúsculas, artículo 39, 40, 41, 42, 43, y 46, párrafos I, II, III, IV, V; Capítulo IV, De las infracciones de tránsito, artículo 47, 48, y 49; Capítulo V, Del robo total, parcial, de autopartes, accesorios y refacciones. O daños, parciales de autopartes y materiales de los vehículos oficiales, artículo 51, párrafos I, II, III, IV, V, VI inciso a),b),c), artículo 52, 53, y 54, párrafos I, II, III, IV, Inciso a), b), c), d), minúsculas y articulo 55; Capítulo VI, De las prohibiciones, artículo 57 I, II, III, IV, V, VI, VII, VIII, IX, X, XI, XII, XIII, XIV, XV, XVI, y XVII; del Reglamento de control vehicular del municipio de Tlajomulco de Zúñiga, Jalisco, se **extiende la presente CARTA-RESGUARDO, comprometiéndose el resguardante a pagar por su propia cuenta, la totalidad de los daños ocasionados a la unidad oficial o en su caso daños a terceros, así como los daños ocasionados en el dispositivo GPS robo,** sustracción o pérdida del mismo cuando **resulte responsable en su caso de un siniestro o daños** mecánicos producidos por ***negligencia*** **y por no cumplir con las normas y reglamentos aplicables al caso y cuando determine por la Autoridad Judicial o Administrativa correspondiente.** A continuación se describe la unidad con las siguientes características:

NUM. ECONOMICO DEL VEHICULO:	MARCA	TIPO
TZ-0087	CHEVROLET	PIPA
MODELO:	NUMERO DE SERIE:	
2008	3GBM7HIC48M100099	
PLACA:	VALOR ACTUAL:	
JN94487	$514,000.00	
TIPO DE COMBUSTIBLE:	CILINDRAJE:	
DIESEL	6 CILINDROS	

Hacemos entrega de dicho vehículo, quedando a sus órdenes.

RESGUARDANTE

DIRECTOR DE PATRIMONIO MUNICIPAL

Municipio de Tlajomulco de Zúñiga, Jalisco
DIRECCIÓN DE PATRIMONIO MUNICIPAL

MUNICIPIO DE TLAJOMULCO DE ZÚÑIGA, JALISCO
DIRECCIÓN DE GESTIÓN Y

N28-ELIMINADO 106

32

INVENTARIO DE ARMAMENTO, BALÍSTICA Y EQUIPO DE SEGURIDAD	ANEXO 2.D

DEPENDENCIA: DIECCION GENERAL DE AGUA POTABLE Y SANEAMIENTO/ JEFATURA DE ABASTO EN TRANSPORTE HOJA 1 DE 1

01/10/2021

INVENTARIO	RESGUARDO	DESCRIPCIÓN	N° DE SERIE	CALIBRE	FECHA DE ADQUISICIÓN	N° DE FACTURA	MUNICIONES	PERMISO SEDENA
NO APLICA	NO APLICA	NO APLICA	NO APLICA	NO APLICA	NO APLICA	NO APLICA	NO APLICA	NO APLICA
NO APLICA	NO APLICA	NO APLICA	NO APLICA	NO APLICA	NO APLICA	NO APLICA	NO APLICA	NO APLICA
NO APLICA	NO APLICA	NO APLICA	NO APLICA	NO APLICA	NO APLICA	NO APLICA	NO APLICA	NO APLICA
NO APLICA	NO APLICA	NO APLICA	NO APLICA	NO APLICA	NO APLICA	NO APLICA	NO APLICA	NO APLICA
NO APLICA	NO APLICA	NO APLICA	NO APLICA	NO APLICA	NO APLICA	NO APLICA	NO APLICA	NO APLICA
NO APLICA	NO APLICA	NO APLICA	NO APLICA	NO APLICA	NO APLICA	NO APLICA	NO APLICA	NO APLICA
NO APLICA	NO APLICA	NO APLICA	NO APLICA	NO APLICA	NO APLICA	NO APLICA	NO APLICA	NO APLICA
NO APLICA	NO APLICA	NO APLICA	NO APLICA	NO APLICA	NO APLICA	NO APLICA	NO APLICA	NO APLICA
NO APLICA	NO APLICA	NO APLICA	NO APLICA	NO APLICA	NO APLICA	NO APLICA	NO APLICA	NO APLICA
NO APLICA	NO APLICA	NO APLICA	NO APLICA	NO APLICA	NO APLICA	NO APLICA	NO APLICA	NO APLICA
NO APLICA	NO APLICA	NO APLICA	NO APLICA	NO APLICA	NO APLICA	NO APLICA	NO APLICA	NO APLICA
NO APLICA	NO APLICA	NO APLICA	NO APLICA	NO APLICA	NO APLICA	NO APLICA	NO APLICA	NO APLICA
NO APLICA	NO APLICA	NO APLICA	NO APLICA	NO APLICA	NO APLICA	NO APLICA	NO APLICA	NO APLICA
NO APLICA	NO APLICA	NO APLICA	NO APLICA	NO APLICA	NO APLICA	NO APLICA	NO APLICA	NO APLICA
NO APLICA	NO APLICA	NO APLICA	NO APLICA	NO APLICA	NO APLICA	NO APLICA	NO APLICA	NO APLICA
NO APLICA	NO APLICA	NO APLICA	NO APLICA	NO APLICA	NO APLICA	NO APLICA	NO APLICA	NO APLICA
NO APLICA	NO APLICA	NO APLICA	NO APLICA	NO APLICA	NO APLICA	NO APLICA	NO APLICA	NO APLICA
NO APLICA	NO APLICA	NO APLICA	NO APLICA	NO APLICA	NO APLICA	NO APLICA	NO APLICA	NO APLICA
NO APLICA	NO APLICA	NO APLICA	NO APLICA	NO APLICA	NO APLICA	NO APLICA	NO APLICA	NO APLICA
NO APLICA	NO APLICA	NO APLICA	NO APLICA	NO APLICA	NO APLICA	NO APLICA	NO APLICA	NO APLICA
NO APLICA	NO APLICA	NO APLICA	NO APLICA	NO APLICA	NO APLICA	NO APLICA	NO APLICA	NO APLICA
NO APLICA	NO APLICA	NO APLICA	NO APLICA	NO APLICA	NO APLICA	NO APLICA	NO APLICA	NO APLICA
NO APLICA	NO APLICA	NO APLICA	NO APLICA	NO APLICA	NO APLICA	NO APLICA	NO APLICA	NO APLICA
NO APLICA	NO APLICA	NO APLICA	NO APLICA	NO APLICA	NO APLICA	NO APLICA	NO APLICA	NO APLICA
NO APLICA	NO APLICA	NO APLICA	NO APLICA	NO APLICA	NO APLICA	NO APLICA	NO APLICA	NO APLICA
NO APLICA	NO APLICA	NO APLICA	NO APLICA	NO APLICA	NO APLICA	NO APLICA	NO APLICA	NO APLICA
NO APLICA	NO APLICA	NO APLICA	NO APLICA	NO APLICA	NO APLICA	NO APLICA	NO APLICA	NO APLICA

N29-ELIMINADO 06

NOMBRE Y FIRMA
ELABORA

NOMBRE Y FIRMA
ENTREGA

NOMBRE Y FIRMA
RECIBE

Contraloría Tlajomulco

Contraloría Municipal

Gobierno Municipal de Tlajomulco de Zúñiga 2018-2021

ENTREGA Y RECEPCIÓN

ADMINISTRACIÓN PÚBLICA MUNICIPAL 2018-2021

Tlajomulco

EQUIPOS DE CÓMPUTO | **ANEXO 2.E**

DEPENDENCIA: DIECCION GENERAL DE AGUA POTABLE Y SANEAMIENTO/ JEFATURA DE ABASTO EN TRANSPORTE

HOJA 1 DE 1

01/10/2021

NOMBRE DEL RESGUARDANTE	PROCESADOR	DISCO DURO	MEMORIA RAM	DISPOSITIVO DE RESPALDO	SISTEMA OPERATIVO	MARCA	MODELO	N° DE SERIE	N° DE INVENTARIO	OBSERVACIONES
SE ANEXA LISTADO CON EL INVENTARIO DEL EQUIPO DE COMPUTO										

N30-ELIMINADO 106

NOMBRE Y FIRMA
ELABORA

NOMBRE Y FIRMA
ENTREGA

NOMBRE Y FIRMA
RECIBE

Innovación Gubernamental Tlajomulco

Dirección General de Innovación Gubernamental

Gobierno Municipal de Tlajomulco de Zúñiga 2018-2021

Tlajomulco

CARTA RESPONSIVA
TECNOLOGÍAS DE LA INFORMACIÓN

Tlajomulco de Zúñiga, Jalisco el 22 de septiembre de 2021.

Con fundamento en lo dispuesto por el artículo 55 de la Ley para los Servidores Públicos del Estado de Jalisco y sus municipios, yo **JOSE MANUEL MARQUEZ GUEVARA**, con número de empleado **11150**, adscrito a la dependencia **MUNICIPIO DE TLAJOMULCO DE ZUÑIGA\PRESIDENCIA\COORDINACION GENERAL DE GESTION INTEGRAL DE LA CIUDAD\INSTITUTO PARA EL MEJORAMIENTO DEL HABITAT DEL MUNICIPIO DE TLAJOMULCO DE ZUÑIGA, JALISCO\DIRECCION GENERAL DE AGUA POTABLE Y SANEAMIENTO**, recibo en resguardo del Gobierno Municipal de Tlajomulco de Zúñiga, Jalisco, lo siguiente:

Equipo de Cómputo

USUARIO DE DOMINIO TLJ1262									
CLAVE	TIPO	PROCESADOR	DISCO DURO	MEMORIA RAM	SISTEMA OPERATIVO	MARCA	MODELO	SERIE	PAMU
PC-1262	ESCRITORIO	AMD ATHLON II X2 B24, 3.00 GHZ	320 GB	4 GB, DDR3 PC3-10700, 667 MHZ	WINDOWS 10 PROFESIONAL, 32 BITS	HP	COMPAQ 6005 PRO	MXL0140L7D	19264

CLAVE	TIPO	MARCA	MODELO	SERIE	PAMU
MN-1032	MONITOR DE PC-1262	HP	LE1901W	3CQ95320K1	19273
TC-1046	TECLADO DE PC-1262	HP	KB-0316	BAUDU0HVBYCE3U	19294
MS-1077	MOUSE DE PC-1262	HP	M-SBF96	417441-002	19306

Con la firma de esta Carta Responsiva, asumo la responsabilidad y confirmo que estoy enterado de que el equipo de cómputo, usuario, correo electrónico, información y la clave de acceso son de uso personal e intransferible, por lo que el mal uso que se pueda dar a los mismos puede derivar en las sanciones que gire la Contraloría Municipal.

Asimismo, me comprometo a cuidar, mantener en buen estado y utilizar dicho equipo única y exclusivamente para asuntos relacionados con mi actividad laboral. En caso de su extravio, daño o uso inadecuado, me responsabilizo a pagar el costo de reparación o la reposición del mismo. Además, notifico que tengo conocimiento de que no puedo moverlo de lugar, ni modificar su configuración y/o instalar software, sin ser previamente autorizado por la Dirección General de Innovación Gubernamental.

Deberé notificar cualquier cambio de adscripción o baja para proceder al cambio de resguardo y cancelación de cuentas de usuario en el dominio y correo electrónico institucional.

MUNICIPIO DE TLAJOMULCO DE ZUÑIGA JALISCO

N31-ELIMINADO 106

JEFATURA DE ABASTO EN TRANSPORTE DIRECCION OPERATIVA

Empleado	Sello del Área Resguardante	Dir. General de Innovación Gubernamental
JOSE MANUEL MARQUEZ GUEVARA		

35

La presente carta responsabiliza al servidor público firmante del equipo asignado pues a que no cuenta con un resguardo ante la

Innovación Gubernamental Tlajomulco

Dirección General de Innovación Gubernamental

Gobierno Municipal de Tlajomulco de Zúñiga 2018-2021

Tlajomulco

CARTA RESPONSIVA
TECNOLOGÍAS DE LA INFORMACIÓN

Tlajomulco de Zúñiga, Jalisco el 22 de septiembre de 2021.

Con fundamento en lo dispuesto por el artículo 55 de la Ley para los Servidores Públicos del Estado de Jalisco y sus municipios, yo **JOSE HUMBERTO ARIAS ORTA**, con número de empleado **1220**, adscrito a la dependencia **MUNICIPIO DE TLAJOMULCO DE ZUÑIGA\PRESIDENCIA\COORDINACION GENERAL DE GESTION INTEGRAL DE LA CIUDAD\INSTITUTO PARA EL MEJORAMIENTO DEL HABITAT DEL MUNICIPIO DE TLAJOMULCO DE ZUÑIGA, JALISCO\DIRECCION GENERAL DE AGUA POTABLE Y SANEAMIENTO**, recibo en resguardo del Gobierno Municipal de Tlajomulco de Zúñiga, Jalisco, lo siguiente:

Correo Institucional:	harias@tlajomulco.gob.mx

Equipo de Cómputo

USUARIO DE DOMINIO TLJ1149									
CLAVE	TIPO	PROCESADOR	DISCO DURO	MEMORIA RAM	SISTEMA OPERATIVO	MARCA	MODELO	SERIE	PAMI
PC-1149	ESCRITORIO	INTEL CORE I7-7700, 3.60 GHZ	1 TB	8 GB, DDR4 2400, 1200 MHZ	WINDOWS 10 PROFESIONAL, 64 BITS	DELL	OPTIPLEX 7050	53BR8Q2	S/P

CLAVE	TIPO	MARCA	MODELO	SERIE	PAMI
MN-0571	MONITOR DE PC-1149	DELL	E1916H	CN-0XJ5TR-FCC00-86G-AN1B-A06	S/P
TC-0959	TECLADO DE PC-1149	DELL	KB216T	CN-0F2JV2-LQ300-82K-07KB-A03	S/P
MS-0988	MOUSE DE PC-1149	DELL	MS116T	CN-0DV0RH-LQ300-829-0LLA	S/P

Con la firma de esta Carta Responsiva, asumo la responsabilidad y confirmo que estoy enterado de que el equipo de cómputo, usuario, correo electrónico, información y la clave de acceso son de uso personal e intransferible, por lo que el mal uso que se pueda dar a los mismos puede derivar en las sanciones que gire la Contraloría Municipal.

Asimismo, me comprometo a cuidar, mantener en buen estado y utilizar dicho equipo única y exclusivamente para asuntos relacionados con mi actividad laboral. En caso de su extravío, daño o uso inadecuado, me responsabilizo a pagar el costo de reparación o la reposición del mismo. Además, notifico que tengo conocimiento de que no puedo moverlo de lugar, ni modificar su configuración y/o instalar software, sin ser previamente autorizado por la Dirección General de Innovación Gubernamental.

Deberé notificar cualquier cambio de adscripción o baja para proceder al cambio de resguardo y cancelación de cuentas de usuario en el dominio y correo electrónico institucional.

MUNICIPIO DE TLAJOMULCO
DE ZUÑIGA, JALISCO

N32-ELIMINADO 106

Empleado	Sello del Área	Dir. General de Innovación
JOSE HUMBERTO ARIAS ORTA	Resguardante	Gubernamental

JEFATURA DE ABASTO E.
TRANSPORTE
DIRECCION OPERATIVA

La presente carta responsiva al servidor público firmante del equipo asignado para a que se cuenta con un resguardo ante la

Contraloría Tlajomulco

Contraloría Municipal

Gobierno Municipal de Tlajomulco de Zúñiga 2018-2021

ENTREGA Y RECEPCIÓN

ADMINISTRACIÓN PÚBLICA MUNICIPAL 2018-2021

Tlajomulco

SOFTWARE	ANEXO 2.F

DEPENDENCIA: DIECCION GENERAL DE AGUA POTABLE Y SANEAMIENTO/ JEFATURA DE ABASTO EN TRANSPORTE

HOJA 1 DE 1

01/10/2021

NOMBRE DEL RESGUARDANTE	DESCRIPCIÓN COMERCIAL	N° DE SERIE	VERSIÓN	DISCOS ORIGINALES	MANUALES	N° DE INVENTARIO	PROVEEDOR	N° DE FACTURA
NO APLICA	NO APLICA	NO APLICA	NO APLICA	NO APLICA	NO APLICA	NO APLICA	NO APLICA	NO APLICA
NO APLICA	NO APLICA	NO APLICA	NO APLICA	NO APLICA	NO APLICA	NO APLICA	NO APLICA	NO APLICA
NO APLICA	NO APLICA	NO APLICA	NO APLICA	NO APLICA	NO APLICA	NO APLICA	NO APLICA	NO APLICA
NO APLICA	NO APLICA	NO APLICA	NO APLICA	NO APLICA	NO APLICA	NO APLICA	NO APLICA	NO APLICA
NO APLICA	NO APLICA	NO APLICA	NO APLICA	NO APLICA	NO APLICA	NO APLICA	NO APLICA	NO APLICA
NO APLICA	NO APLICA	NO APLICA	NO APLICA	NO APLICA	NO APLICA	NO APLICA	NO APLICA	NO APLICA
NO APLICA	NO APLICA	NO APLICA	NO APLICA	NO APLICA	NO APLICA	NO APLICA	NO APLICA	NO APLICA
NO APLICA	NO APLICA	NO APLICA	NO APLICA	NO APLICA	NO APLICA	NO APLICA	NO APLICA	NO APLICA
NO APLICA	NO APLICA	NO APLICA	NO APLICA	NO APLICA	NO APLICA	NO APLICA	NO APLICA	NO APLICA
NO APLICA	NO APLICA	NO APLICA	NO APLICA	NO APLICA	NO APLICA	NO APLICA	NO APLICA	NO APLICA
NO APLICA	NO APLICA	NO APLICA	NO APLICA	NO APLICA	NO APLICA	NO APLICA	NO APLICA	NO APLICA
NO APLICA	NO APLICA	NO APLICA	NO APLICA	NO APLICA	NO APLICA	NO APLICA	NO APLICA	NO APLICA
NO APLICA	NO APLICA	NO APLICA	NO APLICA	NO APLICA	NO APLICA	NO APLICA	NO APLICA	NO APLICA
NO APLICA	NO APLICA	NO APLICA	NO APLICA	NO APLICA	NO APLICA	NO APLICA	NO APLICA	NO APLICA
NO APLICA	NO APLICA	NO APLICA	NO APLICA	NO APLICA	NO APLICA	NO APLICA	NO APLICA	NO APLICA
NO APLICA	NO APLICA	NO APLICA	NO APLICA	NO APLICA	NO APLICA	NO APLICA	NO APLICA	NO APLICA
NO APLICA	NO APLICA	NO APLICA	NO APLICA	NO APLICA	NO APLICA	NO APLICA	NO APLICA	NO APLICA
NO APLICA	NO APLICA	NO APLICA	NO APLICA	NO APLICA	NO APLICA	NO APLICA	NO APLICA	NO APLICA
NO APLICA	NO APLICA	NO APLICA	NO APLICA	NO APLICA	NO APLICA	NO APLICA	NO APLICA	NO APLICA
NO APLICA	NO APLICA	NO APLICA	NO APLICA	NO APLICA	NO APLICA	NO APLICA	NO APLICA	NO APLICA
NO APLICA	NO APLICA	NO APLICA	NO APLICA	NO APLICA	NO APLICA	NO APLICA	NO APLICA	NO APLICA
NO APLICA	NO APLICA	NO APLICA	NO APLICA	NO APLICA	NO APLICA	NO APLICA	NO APLICA	NO APLICA
NO APLICA	NO APLICA	NO APLICA	NO APLICA	NO APLICA	NO APLICA	NO APLICA	NO APLICA	NO APLICA
NO APLICA	NO APLICA	NO APLICA	NO APLICA	NO APLICA	NO APLICA	NO APLICA	NO APLICA	NO APLICA
NO APLICA	NO APLICA	NO APLICA	NO APLICA	NO APLICA	NO APLICA	NO APLICA	NO APLICA	NO APLICA

N33-ELIMINADO 106

JOSE HUMBERTO ARIAS ORTA
NOMBRE Y FIRMA
ELABORA

JIMENEZ PABLO JAIME
NOMBRE Y FIRMA
ENTREGA

0
NOMBRE Y FIRMA
RECIBE

MATERIAL BIBLIOGRÁFICO | **ANEXO 2.G**

DEPENDENCIA: DIECCION GENERAL DE AGUA POTABLE Y SANEAMIENTO/ JEFATURA DE ABASTO EN TRANSPORTE

HOJA 1 DE 1

01/10/2021

UBICACIÓN FÍSICA	N° DE CLASIFICACIÓN	TÍTULO	AUTOR	EDITORIAL	FECHA DE PUBLICACIÓN
NO APLICA	NO APLICA	NO APLICA	NO APLICA	NO APLICA	NO APLICA
NO APLICA	NO APLICA	NO APLICA	NO APLICA	NO APLICA	NO APLICA
NO APLICA	NO APLICA	NO APLICA	NO APLICA	NO APLICA	NO APLICA
NO APLICA	NO APLICA	NO APLICA	NO APLICA	NO APLICA	NO APLICA
NO APLICA	NO APLICA	NO APLICA	NO APLICA	NO APLICA	NO APLICA
NO APLICA	NO APLICA	NO APLICA	NO APLICA	NO APLICA	NO APLICA
NO APLICA	NO APLICA	NO APLICA	NO APLICA	NO APLICA	NO APLICA
NO APLICA	NO APLICA	NO APLICA	NO APLICA	NO APLICA	NO APLICA
NO APLICA	NO APLICA	NO APLICA	NO APLICA	NO APLICA	NO APLICA
NO APLICA	NO APLICA	NO APLICA	NO APLICA	NO APLICA	NO APLICA
NO APLICA	NO APLICA	NO APLICA	NO APLICA	NO APLICA	NO APLICA
NO APLICA	NO APLICA	NO APLICA	NO APLICA	NO APLICA	NO APLICA
NO APLICA	NO APLICA	NO APLICA	NO APLICA	NO APLICA	NO APLICA
NO APLICA	NO APLICA	NO APLICA	NO APLICA	NO APLICA	NO APLICA
NO APLICA	NO APLICA	NO APLICA	NO APLICA	NO APLICA	NO APLICA
NO APLICA	NO APLICA	NO APLICA	NO APLICA	NO APLICA	NO APLICA
NO APLICA	NO APLICA	NO APLICA	NO APLICA	NO APLICA	NO APLICA
NO APLICA	NO APLICA	NO APLICA	NO APLICA	NO APLICA	NO APLICA
NO APLICA	NO APLICA	NO APLICA	NO APLICA	NO APLICA	NO APLICA
NO APLICA	NO APLICA	NO APLICA	NO APLICA	NO APLICA	NO APLICA
NO APLICA	NO APLICA	NO APLICA	NO APLICA	NO APLICA	NO APLICA
NO APLICA	NO APLICA	NO APLICA	NO APLICA	NO APLICA	NO APLICA
NO APLICA	NO APLICA	NO APLICA	NO APLICA	NO APLICA	NO APLICA
NO APLICA	NO APLICA	NO APLICA	NO APLICA	NO APLICA	NO APLICA
NO APLICA	NO APLICA	NO APLICA	NO APLICA	NO APLICA	NO APLICA
NO APLICA	NO APLICA	NO APLICA	NO APLICA	NO APLICA	NO APLICA
NO APLICA	NO APLICA	NO APLICA	NO APLICA	NO APLICA	NO APLICA
NO APLICA	NO APLICA	NO APLICA	NO APLICA	NO APLICA	NO APLICA
NO APLICA	NO APLICA	NO APLICA	NO APLICA	NO APLICA	NO APLICA
NO APLICA	NO APLICA	NO APLICA	NO APLICA	NO APLICA	NO APLICA

N34-ELIMINADO 106

Contraloría Tlajomulco

Contraloría Municipal

Gobierno Municipal de Tlajomulco de Zúñiga 2018-2021

ENTREGA Y RECEPCIÓN

ADMINISTRACIÓN PÚBLICA MUNICIPAL 2018-2021

Tlajomulco

FORMAS VALORADAS Y/O RECIBOS | **ANEXO 2.H**

DEPENDENCIA: DIECCION GENERAL DE AGUA POTABLE Y SANEAMIENTO/ JEFATURA DE ABASTO EN TRANSPORTE

HOJA 1 DE 1

01/10/2021

DIRECCIÓN O DEPARTAMENTO	FORMA VALORADA	ÚLTIMO RECIBO UTILIZADO	FORMAS EN EXISTENCIA		RESPONSABLE
			FOLIO INICIAL	FOLIO FINAL	
NO APLICA	NO APLICA	NO APLICA	NO APLICA	NO APLICA	NO APLICA
NO APLICA	NO APLICA	NO APLICA	NO APLICA	NO APLICA	NO APLICA
NO APLICA	NO APLICA	NO APLICA	NO APLICA	NO APLICA	NO APLICA
NO APLICA	NO APLICA	NO APLICA	NO APLICA	NO APLICA	NO APLICA
NO APLICA	NO APLICA	NO APLICA	NO APLICA	NO APLICA	NO APLICA
NO APLICA	NO APLICA	NO APLICA	NO APLICA	NO APLICA	NO APLICA
NO APLICA	NO APLICA	NO APLICA	NO APLICA	NO APLICA	NO APLICA
NO APLICA	NO APLICA	NO APLICA	NO APLICA	NO APLICA	NO APLICA
NO APLICA	NO APLICA	NO APLICA	NO APLICA	NO APLICA	NO APLICA
NO APLICA	NO APLICA	NO APLICA	NO APLICA	NO APLICA	NO APLICA
NO APLICA	NO APLICA	NO APLICA	NO APLICA	NO APLICA	NO APLICA
NO APLICA	NO APLICA	NO APLICA	NO APLICA	NO APLICA	NO APLICA
NO APLICA	NO APLICA	NO APLICA	NO APLICA	NO APLICA	NO APLICA
NO APLICA	NO APLICA	NO APLICA	NO APLICA	NO APLICA	NO APLICA
NO APLICA	NO APLICA	NO APLICA	NO APLICA	NO APLICA	NO APLICA
NO APLICA	NO APLICA	NO APLICA	NO APLICA	NO APLICA	NO APLICA
NO APLICA	NO APLICA	NO APLICA	NO APLICA	NO APLICA	NO APLICA
NO APLICA	NO APLICA	NO APLICA	NO APLICA	NO APLICA	NO APLICA
NO APLICA	NO APLICA	NO APLICA	NO APLICA	NO APLICA	NO APLICA
NO APLICA	NO APLICA	NO APLICA	NO APLICA	NO APLICA	NO APLICA
NO APLICA	NO APLICA	NO APLICA	NO APLICA	NO APLICA	NO APLICA
NO APLICA	NO APLICA	NO APLICA	NO APLICA	NO APLICA	NO APLICA
NO APLICA	NO APLICA	NO APLICA	NO APLICA	NO APLICA	NO APLICA
NO APLICA	NO APLICA	NO APLICA	NO APLICA	NO APLICA	NO APLICA
NO APLICA	NO APLICA	NO APLICA	NO APLICA	NO APLICA	NO APLICA
NO APLICA	NO APLICA	NO APLICA	NO APLICA	NO APLICA	NO APLICA
NO APLICA	NO APLICA	NO APLICA	NO APLICA	NO APLICA	NO APLICA
NO APLICA	NO APLICA	NO APLICA	NO APLICA	NO APLICA	NO APLICA

N35-ELIMINADO 1006

39

Contraloría Municipal

Gobierno Municipal de Tlajomulco de Zúñiga 2018-2021

ENTREGA Y RECEPCIÓN

ADMINISTRACIÓN PÚBLICA MUNICIPAL 2018-2021

Tlajomulco

INVENTARIO DE BIENES MUEBLES E INMUEBLES EN COMODATO	ANEXO 2.I

DEPENDENCIA: DIECCION GENERAL DE AGUA POTABLE Y SANEAMIENTO/ JEFATURA DE ABASTO EN TRANSPORTE

HOJA ____ DE ____

01/10/2021

PROCEDENCIA	DESCRIPCIÓN DEL BIEN	ÁREA DE ASIGNACIÓN	RESPONSABLE	MARCA	MODELO	Nº DE SERIE	VIGENCIA DEL CONTRATO	EXPEDIENTE DE COMODATO		ESTADO		
								SI	NO	B	R	M
NO APLICA	NO APLICA	NO APLICA	NO APLICA	NO APLICA	NO APLICA	NO APLICA	NO APLICA	NO APLICA	NO APLICA	NO APLICA	NO APLICA	NO APLICA
NO APLICA	NO APLICA	NO APLICA	NO APLICA	NO APLICA	NO APLICA	NO APLICA	NO APLICA	NO APLICA	NO APLICA	NO APLICA	NO APLICA	NO APLICA
NO APLICA	NO APLICA	NO APLICA	NO APLICA	NO APLICA	NO APLICA	NO APLICA	NO APLICA	NO APLICA	NO APLICA	NO APLICA	NO APLICA	NO APLICA
NO APLICA	NO APLICA	NO APLICA	NO APLICA	NO APLICA	NO APLICA	NO APLICA	NO APLICA	NO APLICA	NO APLICA	NO APLICA	NO APLICA	NO APLICA
NO APLICA	NO APLICA	NO APLICA	NO APLICA	NO APLICA	NO APLICA	NO APLICA	NO APLICA	NO APLICA	NO APLICA	NO APLICA	NO APLICA	NO APLICA
NO APLICA	NO APLICA	NO APLICA	NO APLICA	NO APLICA	NO APLICA	NO APLICA	NO APLICA	NO APLICA	NO APLICA	NO APLICA	NO APLICA	NO APLICA
NO APLICA	NO APLICA	NO APLICA	NO APLICA	NO APLICA	NO APLICA	NO APLICA	NO APLICA	NO APLICA	NO APLICA	NO APLICA	NO APLICA	NO APLICA
NO APLICA	NO APLICA	NO APLICA	NO APLICA	NO APLICA	NO APLICA	NO APLICA	NO APLICA	NO APLICA	NO APLICA	NO APLICA	NO APLICA	NO APLICA
NO APLICA	NO APLICA	NO APLICA	NO APLICA	NO APLICA	NO APLICA	NO APLICA	NO APLICA	NO APLICA	NO APLICA	NO APLICA	NO APLICA	NO APLICA
NO APLICA	NO APLICA	NO APLICA	NO APLICA	NO APLICA	NO APLICA	NO APLICA	NO APLICA	NO APLICA	NO APLICA	NO APLICA	NO APLICA	NO APLICA
NO APLICA	NO APLICA	NO APLICA	NO APLICA	NO APLICA	NO APLICA	NO APLICA	NO APLICA	NO APLICA	NO APLICA	NO APLICA	NO APLICA	NO APLICA
NO APLICA	NO APLICA	NO APLICA	NO APLICA	NO APLICA	NO APLICA	NO APLICA	NO APLICA	NO APLICA	NO APLICA	NO APLICA	NO APLICA	NO APLICA
NO APLICA	NO APLICA	NO APLICA	NO APLICA	NO APLICA	NO APLICA	NO APLICA	NO APLICA	NO APLICA	NO APLICA	NO APLICA	NO APLICA	NO APLICA
NO APLICA	NO APLICA	NO APLICA	NO APLICA	NO APLICA	NO APLICA	NO APLICA	NO APLICA	NO APLICA	NO APLICA	NO APLICA	NO APLICA	NO APLICA
NO APLICA	NO APLICA	NO APLICA	NO APLICA	NO APLICA	NO APLICA	NO APLICA	NO APLICA	NO APLICA	NO APLICA	NO APLICA	NO APLICA	NO APLICA
NO APLICA	NO APLICA	NO APLICA	NO APLICA	NO APLICA	NO APLICA	NO APLICA	NO APLICA	NO APLICA	NO APLICA	NO APLICA	NO APLICA	NO APLICA
NO APLICA	NO APLICA	NO APLICA	NO APLICA	NO APLICA	NO APLICA	NO APLICA	NO APLICA	NO APLICA	NO APLICA	NO APLICA	NO APLICA	NO APLICA
NO APLICA	NO APLICA	NO APLICA	NO APLICA	NO APLICA	NO APLICA	NO APLICA	NO APLICA	NO APLICA	NO APLICA	NO APLICA	NO APLICA	NO APLICA
NO APLICA	NO APLICA	NO APLICA	NO APLICA	NO APLICA	NO APLICA	NO APLICA	NO APLICA	NO APLICA	NO APLICA	NO APLICA	NO APLICA	NO APLICA
NO APLICA	NO APLICA	NO APLICA	NO APLICA	NO APLICA	NO APLICA	NO APLICA	NO APLICA	NO APLICA	NO APLICA	NO APLICA	NO APLICA	NO APLICA
NO APLICA	NO APLICA	NO APLICA	NO APLICA	NO APLICA	NO APLICA	NO APLICA	NO APLICA	NO APLICA	NO APLICA	NO APLICA	NO APLICA	NO APLICA
NO APLICA	NO APLICA	NO APLICA	NO APLICA	NO APLICA	NO APLICA	NO APLICA	NO APLICA	NO APLICA	NO APLICA	NO APLICA	NO APLICA	NO APLICA
NO APLICA	NO APLICA	NO APLICA	NO APLICA	NO APLICA	NO APLICA	NO APLICA	NO APLICA	NO APLICA	NO APLICA	NO APLICA	NO APLICA	NO APLICA
NO APLICA	NO APLICA	NO APLICA	NO APLICA	NO APLICA	NO APLICA	NO APLICA	NO APLICA	NO APLICA	NO APLICA	NO APLICA	NO APLICA	NO APLICA
NO APLICA	NO APLICA	NO APLICA	NO APLICA	NO APLICA	NO APLICA	NO APLICA	NO APLICA	NO APLICA	NO APLICA	NO APLICA	NO APLICA	NO APLICA
NO APLICA	NO APLICA	NO APLICA	NO APLICA	NO APLICA	NO APLICA	NO APLICA	NO APLICA	NO APLICA	NO APLICA	NO APLICA	NO APLICA	NO APLICA
NO APLICA	NO APLICA	NO APLICA	NO APLICA	NO APLICA	NO APLICA	NO APLICA	NO APLICA	NO APLICA	NO APLICA	NO APLICA	NO APLICA	NO APLICA

N36-ELIMINADO106

ELABORA

40

INVENTARIO DE BIENES DE CONSUMO	ANEXO 2.J

DEPENDENCIA: DIECCION GENERAL DE AGUA POTABLE Y SANEAMIENTO/ JEFATURA DE ABASTO EN TRANSPORTE

HOJA 1 DE 1

01/10/2021

Nº PROGRESIVO	CONCEPTO	EXISTENCIAS	UNIDAD DE MEDIDA	RESPONSABLE	UBICACIÓN	OBSERVACIONES
NO APLICA	NO APLICA	NO APLICA	NO APLICA	NO APLICA	NO APLICA	NO APLICA
NO APLICA	NO APLICA	NO APLICA	NO APLICA	NO APLICA	NO APLICA	NO APLICA
NO APLICA	NO APLICA	NO APLICA	NO APLICA	NO APLICA	NO APLICA	NO APLICA
NO APLICA	NO APLICA	NO APLICA	NO APLICA	NO APLICA	NO APLICA	NO APLICA
NO APLICA	NO APLICA	NO APLICA	NO APLICA	NO APLICA	NO APLICA	NO APLICA
NO APLICA	NO APLICA	NO APLICA	NO APLICA	NO APLICA	NO APLICA	NO APLICA
NO APLICA	NO APLICA	NO APLICA	NO APLICA	NO APLICA	NO APLICA	NO APLICA
NO APLICA	NO APLICA	NO APLICA	NO APLICA	NO APLICA	NO APLICA	NO APLICA
NO APLICA	NO APLICA	NO APLICA	NO APLICA	NO APLICA	NO APLICA	NO APLICA
NO APLICA	NO APLICA	NO APLICA	NO APLICA	NO APLICA	NO APLICA	NO APLICA
NO APLICA	NO APLICA	NO APLICA	NO APLICA	NO APLICA	NO APLICA	NO APLICA
NO APLICA	NO APLICA	NO APLICA	NO APLICA	NO APLICA	NO APLICA	NO APLICA
NO APLICA	NO APLICA	NO APLICA	NO APLICA	NO APLICA	NO APLICA	NO APLICA
NO APLICA	NO APLICA	NO APLICA	NO APLICA	NO APLICA	NO APLICA	NO APLICA
NO APLICA	NO APLICA	NO APLICA	NO APLICA	NO APLICA	NO APLICA	NO APLICA
NO APLICA	NO APLICA	NO APLICA	NO APLICA	NO APLICA	NO APLICA	NO APLICA
NO APLICA	NO APLICA	NO APLICA	NO APLICA	NO APLICA	NO APLICA	NO APLICA
NO APLICA	NO APLICA	NO APLICA	NO APLICA	NO APLICA	NO APLICA	NO APLICA
NO APLICA	NO APLICA	NO APLICA	NO APLICA	NO APLICA	NO APLICA	NO APLICA
NO APLICA	NO APLICA	NO APLICA	NO APLICA	NO APLICA	NO APLICA	NO APLICA
NO APLICA	NO APLICA	NO APLICA	NO APLICA	NO APLICA	NO APLICA	NO APLICA
NO APLICA	NO APLICA	NO APLICA	NO APLICA	NO APLICA	NO APLICA	NO APLICA
NO APLICA	NO APLICA	NO APLICA	NO APLICA	NO APLICA	NO APLICA	NO APLICA
NO APLICA	NO APLICA	NO APLICA	NO APLICA	NO APLICA	NO APLICA	NO APLICA
NO APLICA	NO APLICA	NO APLICA	NO APLICA	NO APLICA	NO APLICA	NO APLICA
NO APLICA	NO APLICA	NO APLICA	NO APLICA	NO APLICA	NO APLICA	NO APLICA
NO APLICA	NO APLICA	NO APLICA	NO APLICA	NO APLICA	NO APLICA	NO APLICA
NO APLICA	NO APLICA	NO APLICA	NO APLICA	NO APLICA	NO APLICA	NO APLICA

N37-ELIMINADO 106

JOSE H

ELABORA

ENTREGA

PLANTILLA DE PERSONAL | **ANEXO 3.A**

DEPENDENCIA: DIECCION GENERAL DE AGUA POTABLE Y SANEAMIENTO/ JEFATURA DE ABASTO EN TRANSPORTE

HOJA 1 DE 1

30/10/2021

NOMBRE	RFC	ADSCRIPCIÓN	PLAZA			FECHA DE INGRESO	PERCEPCIÓN MENSUAL BRUTA		ESTATUS	EXPEDIENTE COMPLETO	
			CONFIANZA	BASE	SUPERNUMERARIO		SUELDO	COMPENSACIÓN		SI	NO
SE ANEXA LISTADO DE PERSONAL OTORGADO POR LA DIRECCION DE RECURSOS HUMANOS											

N38-ELIMINADO 106

JOSE H

42

PLANTILLA DE PERSONAL DIRECCION GENERAL DE AGUA POTABLE Y SANEAMIENTO

NO EMPLEADO	NOMBRE	R.F.C.	C.U.R.P.	Fecha de ingreso	JORNADA	CATEGORÍA	NOMBRE DE LA PLAZA	ADSCRIPCIÓN DE LA PLAZA PLANTILLA	COORDINACIÓN	1131 SUELDO BASE 2021 MENSUAL
32	GUTIERREZ GUEVARA CLAUDIA			01/01/1998	40	B	ANALISTA	DIRECCIÓN DE PADRÓN DE USUARIOS DEL AGUA/DIRECCION GENE	COORDINACION GENERAL DE INFRAESTRU	$ 13,520.14
10523	ARAUJO SANCHEZ MA. DEL ROSARIO (INTERINA			16/11/2018	40	B	ANALISTA	DIRECCIÓN DE PADRÓN DE USUARIOS DEL AGUA/DIRECCION GENE	COORDINACION GENERAL DE INFRAESTRU	$ 13,520.21
3764	CASILLAS LARA BELÉN			07/04/2008	40	B	AUXILIAR ADMINISTRATIVO	DIRECCIÓN DE PADRÓN DE USUARIOS DEL AGUA/DIRECCION GENE	COORDINACION GENERAL DE INFRAESTRU	$ 10,787.40
9943	REYNOSO LOPEZ LUIS			01/10/2018	40	B	AUXILIAR ADMINISTRATIVO	DIRECCIÓN DE PADRÓN DE USUARIOS DEL AGUA/DIRECCION GENE	COORDINACION GENERAL DE INFRAESTRU	$ 10,787.40
9986	GARCIA BARRERA ANA CECILIA			01/10/2018	40	B	AUXILIAR ADMINISTRATIVO	DIRECCIÓN DE PADRÓN DE USUARIOS DEL AGUA/DIRECCION GENE	COORDINACION GENERAL DE INFRAESTRU	$ 10,787.40
8650	ELIZONDO CUEVAS ANA ALEJANDRA			01/10/2018	40	B	CAPTURISTA	DIRECCIÓN DE PADRÓN DE USUARIOS DEL AGUA/DIRECCION GENE	COORDINACION GENERAL DE INFRAESTRU	$ 10,787.40
10524	GONZALEZ ALVAREZ ATZIRI SARAI			16/11/2018	40	B	CAPTURISTA	DIRECCIÓN DE PADRÓN DE USUARIOS DEL AGUA/DIRECCION GENE	COORDINACION GENERAL DE INFRAESTRU	$ 10,787.40
2553	OLIA ALVARADO ALEJANDRO			01/06/2005	40	C	COORDINADOR	DIRECCIÓN DE PADRÓN DE USUARIOS DEL AGUA/DIRECCION GENE	COORDINACION GENERAL DE INFRAESTRU	$ 16,494.60
9083	SALAS SANCHEZ MELESIO			01/10/2018	40	C	COORDINADOR	DIRECCIÓN DE PADRÓN DE USUARIOS DEL AGUA/DIRECCION GENE	COORDINACION GENERAL DE INFRAESTRU	$ 16,494.60
11369	JAUREGUI FLORES MARIA ELENA			16/03/2020	40	C	DIRECTOR DE PADRON DE USUARIOS DEL AGUA	DIRECCIÓN DE PADRÓN DE USUARIOS DEL AGUA/DIRECCION GENE	COORDINACION GENERAL DE INFRAESTRU	$ 38,500.00
4260	LOPEZ MARES JOSE EDUARDO			01/04/2009	30	B	EJECUTIVO DE ATENCIÓN A USUARIOS	DIRECCIÓN DE PADRÓN DE USUARIOS DEL AGUA/DIRECCION GENE	COORDINACION GENERAL DE INFRAESTRU	$ 11,360.13
6550	ALATORRE ARAMBULA EFRAIN			01/02/2010	40	B	EJECUTIVO DE ATENCIÓN A USUARIOS	DIRECCIÓN DE PADRÓN DE USUARIOS DEL AGUA/DIRECCION GENE	COORDINACION GENERAL DE INFRAESTRU	$ 11,360.13
8001	MORAN ALVARADO ZAIRA PATRICIA			01/10/2018	40	B	EJECUTIVO DE ATENCIÓN A USUARIOS	DIRECCIÓN DE PADRÓN DE USUARIOS DEL AGUA/DIRECCION GENE	COORDINACION GENERAL DE INFRAESTRU	$ 11,360.13
10526	HERNANDEZ PARRA ROSA ISELA			16/11/2018	40	B	EJECUTIVO DE ATENCIÓN A USUARIOS	DIRECCIÓN DE PADRÓN DE USUARIOS DEL AGUA/DIRECCION GENE	COORDINACION GENERAL DE INFRAESTRU	$ 11,360.13
9242	CORTES SIERRA PABLO			01/10/2018	40	C	JEFE DE ADMINISTRACIÓN DE CUENTAS DEL PADRON D	DIRECCIÓN DE PADRÓN DE USUARIOS DEL AGUA/DIRECCION GENE	COORDINACION GENERAL DE INFRAESTRU	$ 28,500.00
6582	CHAVEZ PARRA OSCAR ALEJANDRO			01/02/2013	40	C	JEFE DE ATENCION A USUARIOS	DIRECCIÓN DE PADRÓN DE USUARIOS DEL AGUA/DIRECCION GENE	COORDINACION GENERAL DE INFRAESTRU	$ 23,500.00
8682	GOVEA JIMENEZ ARTURO			01/10/2018	40	C	JEFE DE MICROMEDICION Y VERIFICACION	DIRECCIÓN DE PADRÓN DE USUARIOS DEL AGUA/DIRECCION GENE	COORDINACION GENERAL DE INFRAESTRU	$ 23,500.00
860	CASILLAS MORENO JOSE RAIMUNDO			16/07/2001	30	B	LECTURISTA	DIRECCIÓN DE PADRÓN DE USUARIOS DEL AGUA/DIRECCION GENE	COORDINACION GENERAL DE INFRAESTRU	$ 11,549.24
2528	CALDERON TELLO JUAN CARLOS			26/04/2005	40	B	LECTURISTA	DIRECCIÓN DE PADRÓN DE USUARIOS DEL AGUA/DIRECCION GENE	COORDINACION GENERAL DE INFRAESTRU	$ 11,004.50
2529	TORRES CARLOS HUGO			26/04/2005	40	B	LECTURISTA	DIRECCIÓN DE PADRÓN DE USUARIOS DEL AGUA/DIRECCION GENE	COORDINACION GENERAL DE INFRAESTRU	$ 10,898.22
2554	SANCHEZ ENRIQUEZ ALFREDO			01/06/2005	40	B	LECTURISTA	DIRECCIÓN DE PADRÓN DE USUARIOS DEL AGUA/DIRECCION GENE	COORDINACION GENERAL DE INFRAESTRU	$ 10,898.22
2846	RAMOS RODARTE PABLO			13/03/2006	30	B	LECTURISTA	DIRECCIÓN DE PADRÓN DE USUARIOS DEL AGUA/DIRECCION GENE	COORDINACION GENERAL DE INFRAESTRU	$ 10,787.40
3177	VELAZQUEZ GUZMAN ROMAN			16/01/2007	40	B	LECTURISTA	DIRECCIÓN DE PADRÓN DE USUARIOS DEL AGUA/DIRECCION GENE	COORDINACION GENERAL DE INFRAESTRU	$ 10,898.22
3592	GONZALEZ RAMOS JUAN MANUEL			16/01/2008	30	B	LECTURISTA	DIRECCIÓN DE PADRÓN DE USUARIOS DEL AGUA/DIRECCION GENE	COORDINACION GENERAL DE INFRAESTRU	$ 10,787.40
3627	GONZALEZ GARCIA LUIS ENRIQUE			07/02/2008	30	B	LECTURISTA	DIRECCIÓN DE PADRÓN DE USUARIOS DEL AGUA/DIRECCION GENE	COORDINACION GENERAL DE INFRAESTRU	$ 10,787.40
6567	GARCIA VILLEGAS DAVID ALEJANDRO			12/11/2012	40	B	LECTURISTA	DIRECCIÓN DE PADRÓN DE USUARIOS DEL AGUA/DIRECCION GENE	COORDINACION GENERAL DE INFRAESTRU	$ 11,799.27
8683	OJEDA ALVAREZ JOEL			01/10/2018	40	B	LECTURISTA	DIRECCIÓN DE PADRÓN DE USUARIOS DEL AGUA/DIRECCION GENE	COORDINACION GENERAL DE INFRAESTRU	$ 10,787.40
9503	VILLARREAL CHAVARRIA AGRIPINO			01/10/2018	40	B	LECTURISTA	DIRECCIÓN DE PADRÓN DE USUARIOS DEL AGUA/DIRECCION GENE	COORDINACION GENERAL DE INFRAESTRU	$ 10,787.40
9504	HERNANDEZ PADILLA ALAN			01/10/2018	40	B	LECTURISTA	DIRECCIÓN DE PADRÓN DE USUARIOS DEL AGUA/DIRECCION GENE	COORDINACION GENERAL DE INFRAESTRU	$ 10,787.40
9592	ALVARADO HERNANDEZ CESAR ULISES			01/10/2018	40	B	LECTURISTA	DIRECCIÓN DE PADRÓN DE USUARIOS DEL AGUA/DIRECCION GENE	COORDINACION GENERAL DE INFRAESTRU	$ 10,787.40
9593	RUIZ PEREZ GILBERTO EDUARDO			01/10/2018	40	B	LECTURISTA	DIRECCIÓN DE PADRÓN DE USUARIOS DEL AGUA/DIRECCION GENE	COORDINACION GENERAL DE INFRAESTRU	$ 10,787.40
9594	CHITICA SANCHEZ VICTOR ALFONSO			01/10/2018	40	B	LECTURISTA	DIRECCIÓN DE PADRÓN DE USUARIOS DEL AGUA/DIRECCION GENE	COORDINACION GENERAL DE INFRAESTRU	$ 10,787.40
	TITULAR CON LICENCIA AL PUESTO DE BASE MEJ				40	B	LECTURISTA	DIRECCIÓN DE PADRÓN DE USUARIOS DEL AGUA/DIRECCION GENE	COORDINACION GENERAL DE INFRAESTRU	$ 10,898.22
9979	VERTIZ FELIX BLANCA JULIA			01/10/2018	40	C	SECRETARIA DE DIRECCION	DIRECCIÓN DE PADRÓN DE USUARIOS DEL AGUA/DIRECCION GENE	COORDINACION GENERAL DE INFRAESTRU	$ 10,787.40
9091	VAZQUEZ GARCIA ERIK JAVIER			01/10/2018	40	B	VERIFICADOR	DIRECCIÓN DE PADRÓN DE USUARIOS DEL AGUA/DIRECCION GENE	COORDINACION GENERAL DE INFRAESTRU	$ 10,787.40
9707	RIOS ALVAREZ DEL CASTILLO DAVID			01/10/2018	40	B	VERIFICADOR	DIRECCIÓN DE PADRÓN DE USUARIOS DEL AGUA/DIRECCION GENE	COORDINACION GENERAL DE INFRAESTRU	$ 10,787.40
9708	MACIAS ESQUEDA VICTOR OMAR			01/10/2018	40	B	VERIFICADOR	DIRECCIÓN DE PADRÓN DE USUARIOS DEL AGUA/DIRECCION GENE	COORDINACION GENERAL DE INFRAESTRU	$ 10,787.40
9709	GUERRERO JESUS SALVADOR			01/10/2018	40	B	VERIFICADOR	DIRECCIÓN DE PADRÓN DE USUARIOS DEL AGUA/DIRECCION GENE	COORDINACION GENERAL DE INFRAESTRU	$ 10,787.40
9792	RAMIREZ AGUILAR JORGE VINICIO			01/10/2018	40	B	VERIFICADOR	DIRECCIÓN DE PADRÓN DE USUARIOS DEL AGUA/DIRECCION GENE	COORDINACION GENERAL DE INFRAESTRU	$ 10,787.40
11376	ARREOLA MONTEJANO GUILLERMO			16/03/2020	40	C	DIRECTOR COMERCIAL	DIRECCION COMERCIAL/DIRECCION GENERAL DE AGUA POTABLE Y	COORDINACION GENERAL DE INFRAESTRU	$ 33,500.00
7932	NUÑEZ REBOLLAR DANIEL			01/10/2018	40	C	DIRECTOR DE CALIDAD DEL AGUA	DIRECCION DE CALIDAD DEL AGUA/DIRECCION GENERAL DE AGUA	COORDINACION GENERAL DE INFRAESTRU	$ 33,500.00
11142	AVALOS MUÑOZ OMAR OSVALDO			01/10/2019	40	C	JEFE DE LABORATORIO	DIRECCION DE CALIDAD DEL AGUA/DIRECCION GENERAL DE AGUA	COORDINACION GENERAL DE INFRAESTRU	$ 23,500.00
3341	RODRIGUEZ SALAZAR J JESUS			20/04/2007	40	C	JEFE DE OPERACIÓN DE PLANTAS DE TRATAMIENTO RES	DIRECCION DE CALIDAD DEL AGUA/DIRECCION GENERAL DE AGUA	COORDINACION GENERAL DE INFRAESTRU	$ 23,500.00
11559	MARTIN MENDOZA MAGDA LIZBETH			05/02/2021	40	C	JEFE DE OPERACIÓN DE PLANTAS POTABILIZADORAS	DIRECCION DE CALIDAD DEL AGUA/DIRECCION GENERAL DE AGUA	COORDINACION GENERAL DE INFRAESTRU	$ 23,500.00
2313	AGUAYO DE[illegible]DO MARICELA			03/01/2005	40	C	DIRECTOR DE GESTION Y VINCULACION	DIRECCION DE GESTION Y VINCULACION/DIRECCION GENERAL DE A	COORDINACION GENERAL DE INFRAESTRU	$ 33,500.00
9115	HUIZAR RIOS [illegible]TOR MANUEL			16/07/2019	40	C	JEFE DE ALMACÉN Y RECURSOS MATERIALES	DIRECCION DE GESTION Y VINCULACION/DIRECCION GENERAL DE A	COORDINACION GENERAL DE INFRAESTRU	$ 23,500.00
8679	VALDEZ BARR[illegible]ARLA FABIOLA			01/10/2018	40	C	JEFE DE CONTROL Y SEGUIMIENTO	DIRECCION DE GESTION Y VINCULACION/DIRECCION GENERAL DE A	COORDINACION GENERAL DE INFRAESTRU	$ 23,500.00
9116	FUENTES CRUZ FELIX			01/10/2018	40	C	JEFE DE PLANEACION Y GESTION PRESUPUESTAL	DIRECCION DE GESTION Y VINCULACION/DIRECCION GENERAL DE A	COORDINACION GENERAL DE INFRAESTRU	$ 23,500.00
8311	GARCIA AVALOS JOSE LUIS			01/10/2018	40	C	ALMACENISTA	DIRECCION GENERAL DE AGUA POTABLE Y SANEAMIENTO	COORDINACION GENERAL DE INFRAESTRU	$ 12,960.05
1890	SANCHEZ CA[illegible]OS JOSE LUIS			08/03/2004	40	B	ANALISTA	DIRECCION GENERAL DE AGUA POTABLE Y SANEAMIENTO	COORDINACION GENERAL DE INFRAESTRU	$ 15,280.47
2714	VARGAS ME[illegible]ZA MIGUEL ANGEL			01/01/2010	40	B	ANALISTA	DIRECCION GENERAL DE AGUA POTABLE Y SANEAMIENTO	COORDINACION GENERAL DE INFRAESTRU	$ 15,167.22
2802	RODRIGUEZ [illegible]RCON MIRNA			25/01/2006	40	B	ANALISTA	DIRECCION GENERAL DE AGUA POTABLE Y SANEAMIENTO	COORDINACION GENERAL DE INFRAESTRU	$ 15,473.03
2965	MEDINA MO[illegible]A ANA ISABEL			06/03/2007	40	B	ANALISTA	DIRECCION GENERAL DE AGUA POTABLE Y SANEAMIENTO	COORDINACION GENERAL DE INFRAESTRU	$ 14,867.94
3554	DIAZ LOPEZ [illegible]ALINA DE LA LUZ			07/01/2008	40	B	ANALISTA	DIRECCION GENERAL DE AGUA POTABLE Y SANEAMIENTO	COORDINACION GENERAL DE INFRAESTRU	$ 13,520.14

N39-ELIMINADO 106

N40-ELIMINADO 106

de Personal

43

NO EMPLEADO	NOMBRE	R.F.C.	C.U.R.P.	Fecha de ingreso	JORNADA	CATEGORIA	NOMBRE DE LA PLAZA	ADSCRIPCIÓN DE LA PLAZA PLANTILLA	COORDINACIÓN	1131 SUELDO BASE 2021 MENSUAL
285	PADILLA PACAS RAFAEL			01/05/1998	30	9	FONTANERO	DIRECCION GENERAL DE AGUA POTABLE Y SANEAMIENTO	COORDINACION GENERAL DE INFRAESTRU	$ 10,787.40
800	AVALOS AYALA JOSE GUADALUPE			01/07/2001	30	8	FONTANERO	DIRECCION GENERAL DE AGUA POTABLE Y SANEAMIENTO	COORDINACION GENERAL DE INFRAESTRU	$ 10,787.40
804	GASPAR CORTEZ ANTONIO			01/07/2001	30	8	FONTANERO	DIRECCION GENERAL DE AGUA POTABLE Y SANEAMIENTO	COORDINACION GENERAL DE INFRAESTRU	$ 10,787.40
805	GASPAR PEREZ SERGIO			01/07/2001	30	8	FONTANERO	DIRECCION GENERAL DE AGUA POTABLE Y SANEAMIENTO	COORDINACION GENERAL DE INFRAESTRU	$ 10,787.40
806	HERNANDEZ SEGURA HUMBERTO GUILLERMO			01/07/2001	30	8	FONTANERO	DIRECCION GENERAL DE AGUA POTABLE Y SANEAMIENTO	COORDINACION GENERAL DE INFRAESTRU	$ 10,787.40
815	NUÑEZ FIGUEROA JULIAN			01/07/2001	30	8	FONTANERO	DIRECCION GENERAL DE AGUA POTABLE Y SANEAMIENTO	COORDINACION GENERAL DE INFRAESTRU	$ 10,787.40
816	ORTEGA CRUZ PABLO			01/07/2001	30	8	FONTANERO	DIRECCION GENERAL DE AGUA POTABLE Y SANEAMIENTO	COORDINACION GENERAL DE INFRAESTRU	$ 10,787.40
819	PARRA MORAN LUIS ALBERTO			01/07/2001	30	8	FONTANERO	DIRECCION GENERAL DE AGUA POTABLE Y SANEAMIENTO	COORDINACION GENERAL DE INFRAESTRU	$ 10,787.40
827	TORRES BUSTOS JOSE			01/07/2001	30	8	FONTANERO	DIRECCION GENERAL DE AGUA POTABLE Y SANEAMIENTO	COORDINACION GENERAL DE INFRAESTRU	$ 12,030.25
829	AVALOS CATEDRAL ALFREDO			01/07/2001	30	8	FONTANERO	DIRECCION GENERAL DE AGUA POTABLE Y SANEAMIENTO	COORDINACION GENERAL DE INFRAESTRU	$ 10,787.40
966	PLIEGO TORRES JUAN ANTONIO			16/11/2001	30	8	FONTANERO	DIRECCION GENERAL DE AGUA POTABLE Y SANEAMIENTO	COORDINACION GENERAL DE INFRAESTRU	$ 10,787.41
1038	BAEZA TORRES RAFAEL			01/03/2002	30	8	FONTANERO	DIRECCION GENERAL DE AGUA POTABLE Y SANEAMIENTO	COORDINACION GENERAL DE INFRAESTRU	$ 10,787.40
1078	PROCOPIO VAZQUEZ JUAN PABLO			01/05/2002	30	8	FONTANERO	DIRECCION GENERAL DE AGUA POTABLE Y SANEAMIENTO	COORDINACION GENERAL DE INFRAESTRU	$ 10,787.41
1084	CABRERA ORTEGA LUIS ANTONIO			16/05/2002	30	8	FONTANERO	DIRECCION GENERAL DE AGUA POTABLE Y SANEAMIENTO	COORDINACION GENERAL DE INFRAESTRU	$ 10,787.40
1085	MOZQUEDA ALMADA J JESUS			16/05/2002	30	8	FONTANERO	DIRECCION GENERAL DE AGUA POTABLE Y SANEAMIENTO	COORDINACION GENERAL DE INFRAESTRU	$ 10,787.40
1095	JACOBO NUÑEZ ALBERTO			16/06/2002	30	8	FONTANERO	DIRECCION GENERAL DE AGUA POTABLE Y SANEAMIENTO	COORDINACION GENERAL DE INFRAESTRU	$ 10,787.40
1136	VILLANUEVA JIMENEZ BERNARDO			01/09/2002	30	8	FONTANERO	DIRECCION GENERAL DE AGUA POTABLE Y SANEAMIENTO	COORDINACION GENERAL DE INFRAESTRU	$ 10,787.40
1166	NUÑEZ IÑIGUEZ ROSALIO			16/11/2002	30	8	FONTANERO	DIRECCION GENERAL DE AGUA POTABLE Y SANEAMIENTO	COORDINACION GENERAL DE INFRAESTRU	$ 10,787.40
1261	MORALES PULIDO RAUL			01/04/2003	30	8	FONTANERO	DIRECCION GENERAL DE AGUA POTABLE Y SANEAMIENTO	COORDINACION GENERAL DE INFRAESTRU	$ 10,787.40
1278	TADEO CERVANTES JOSE DE JESUS			01/05/2003	30	8	FONTANERO	DIRECCION GENERAL DE AGUA POTABLE Y SANEAMIENTO	COORDINACION GENERAL DE INFRAESTRU	$ 10,787.40
1321	PADILLA GARCIA JOSE DE JESUS			01/03/2003	30	8	FONTANERO	DIRECCION GENERAL DE AGUA POTABLE Y SANEAMIENTO	COORDINACION GENERAL DE INFRAESTRU	$ 10,787.40
1923	GONZALEZ ESPANTA ISIDRO			16/02/2004	30	8	FONTANERO	DIRECCION GENERAL DE AGUA POTABLE Y SANEAMIENTO	COORDINACION GENERAL DE INFRAESTRU	$ 10,787.40
2333	GUZMAN LOPEZ SERVANDO			16/01/2008	30	8	FONTANERO	DIRECCION GENERAL DE AGUA POTABLE Y SANEAMIENTO	COORDINACION GENERAL DE INFRAESTRU	$ 10,787.40
2338	TEJEDA LEONER EVERARDO			03/01/2005	30	8	FONTANERO	DIRECCION GENERAL DE AGUA POTABLE Y SANEAMIENTO	COORDINACION GENERAL DE INFRAESTRU	$ 10,787.40
2478	PEREZ DELGADO RUBEN			01/04/2005	30	8	FONTANERO	DIRECCION GENERAL DE AGUA POTABLE Y SANEAMIENTO	COORDINACION GENERAL DE INFRAESTRU	$ 10,787.40
2640	TORRES RODRIGUEZ FIDENCIO			16/08/2005	30	8	FONTANERO	DIRECCION GENERAL DE AGUA POTABLE Y SANEAMIENTO	COORDINACION GENERAL DE INFRAESTRU	$ 10,787.40
2745	MORALES DELGADO MANUEL			09/01/2006	30	8	FONTANERO	DIRECCION GENERAL DE AGUA POTABLE Y SANEAMIENTO	COORDINACION GENERAL DE INFRAESTRU	$ 10,787.40
2823	HERNANDEZ PIÑA JOSE JAIME			01/03/2006	30	8	FONTANERO	DIRECCION GENERAL DE AGUA POTABLE Y SANEAMIENTO	COORDINACION GENERAL DE INFRAESTRU	$ 10,787.40
2910	MONROY ROMERO OSCAR MANUEL			08/05/2006	30	8	FONTANERO	DIRECCION GENERAL DE AGUA POTABLE Y SANEAMIENTO	COORDINACION GENERAL DE INFRAESTRU	$ 10,787.40
2934	CASTELAN LIBREROS ROBERTO			19/06/2006	30	8	FONTANERO	DIRECCION GENERAL DE AGUA POTABLE Y SANEAMIENTO	COORDINACION GENERAL DE INFRAESTRU	$ 10,787.40
3422	ANDRADE VIRGEN SAMUEL			03/05/2007	40	8	FONTANERO	DIRECCION GENERAL DE AGUA POTABLE Y SANEAMIENTO	COORDINACION GENERAL DE INFRAESTRU	$ 11,332.82
3428	BERNAL GUZMAN ALEJANDRO			16/06/2007	30	8	FONTANERO	DIRECCION GENERAL DE AGUA POTABLE Y SANEAMIENTO	COORDINACION GENERAL DE INFRAESTRU	$ 10,787.40
3480	ANDRADE VILLANUEVA JOSE ALBERTO			16/08/2007	30	8	FONTANERO	DIRECCION GENERAL DE AGUA POTABLE Y SANEAMIENTO	COORDINACION GENERAL DE INFRAESTRU	$ 10,787.40
3625	HERNANDEZ CEDEÑO NICOLAS			01/04/2010	30	8	FONTANERO	DIRECCION GENERAL DE AGUA POTABLE Y SANEAMIENTO	COORDINACION GENERAL DE INFRAESTRU	$ 10,787.40
4029	ALCANTAR OLIVA JORGE			01/12/2008	30	8	FONTANERO	DIRECCION GENERAL DE AGUA POTABLE Y SANEAMIENTO	COORDINACION GENERAL DE INFRAESTRU	$ 10,787.40
4101	GUTIERREZ DELGADO JORGE			20/01/2009	30	8	FONTANERO	DIRECCION GENERAL DE AGUA POTABLE Y SANEAMIENTO	COORDINACION GENERAL DE INFRAESTRU	$ 10,787.40
4108	ENCISO RODRIGUEZ JUAN MANUEL			03/02/2009	30	8	FONTANERO	DIRECCION GENERAL DE AGUA POTABLE Y SANEAMIENTO	COORDINACION GENERAL DE INFRAESTRU	$ 10,787.40
4117	ALATORRE DIAZ OSCAR GERMAN			20/01/2009	30	8	FONTANERO	DIRECCION GENERAL DE AGUA POTABLE Y SANEAMIENTO	COORDINACION GENERAL DE INFRAESTRU	$ 10,787.40
4122	MEZA PALOMARES VICTOR			20/01/2009	30	8	FONTANERO	DIRECCION GENERAL DE AGUA POTABLE Y SANEAMIENTO	COORDINACION GENERAL DE INFRAESTRU	$ 14,482.68
4124	DIAZ ANDRADE ROGELIO			20/01/2009	30	8	FONTANERO	DIRECCION GENERAL DE AGUA POTABLE Y SANEAMIENTO	COORDINACION GENERAL DE INFRAESTRU	$ 10,787.40
4125	CASTAÑON HERNANDEZ RUBEN			20/01/2009	30	8	FONTANERO	DIRECCION GENERAL DE AGUA POTABLE Y SANEAMIENTO	COORDINACION GENERAL DE INFRAESTRU	$ 10,787.40
4131	MARISCAL ROBLES ESEQUIEL			20/01/2009	30	8	FONTANERO	DIRECCION GENERAL DE AGUA POTABLE Y SANEAMIENTO	COORDINACION GENERAL DE INFRAESTRU	$ 10,787.41
4132	GUZMAN SE[illegible]VEDA ROLANDO			20/01/2009	30	8	FONTANERO	DIRECCION GENERAL DE AGUA POTABLE Y SANEAMIENTO	COORDINACION GENERAL DE INFRAESTRU	$ 10,787.40
4133	TEJEDA MA[illegible]L FERNANDO			26/01/2009	30	8	FONTANERO	DIRECCION GENERAL DE AGUA POTABLE Y SANEAMIENTO	COORDINACION GENERAL DE INFRAESTRU	$ 10,787.40
4135	VELAZQUEZ GARCIA JAIME			20/01/2009	30	8	FONTANERO	DIRECCION GENERAL DE AGUA POTABLE Y SANEAMIENTO	COORDINACION GENERAL DE INFRAESTRU	$ 10,787.40
4141	ROSALES CASTRO MAURICIO			16/02/2009	30	8	FONTANERO	DIRECCION GENERAL DE AGUA POTABLE Y SANEAMIENTO	COORDINACION GENERAL DE INFRAESTRU	$ 10,787.40
4356	ORTIZ MOSCOSO MANUEL			18/05/2009	30	8	FONTANERO	DIRECCION GENERAL DE AGUA POTABLE Y SANEAMIENTO	COORDINACION GENERAL DE INFRAESTRU	$ 10,787.40
4782	CALDERON G[illegible]MAN JULIO JOSE			15/10/2009	30	8	FONTANERO	DIRECCION GENERAL DE AGUA POTABLE Y SANEAMIENTO	COORDINACION GENERAL DE INFRAESTRU	$ 11,068.68
5422	MUNGUIA S[illegible]DO MARTIN			01/01/2010	40	8	FONTANERO	DIRECCION GENERAL DE AGUA POTABLE Y SANEAMIENTO	COORDINACION GENERAL DE INFRAESTRU	$ 10,787.40
6350	PEREA RAM[illegible] DAVID ALEJANDRO			16/10/2013	30	8	FONTANERO	DIRECCION GENERAL DE AGUA POTABLE Y SANEAMIENTO	COORDINACION GENERAL DE INFRAESTRU	$ 10,787.40
6717	RUIZ RIVERA MARIO			01/03/2010	40	8	FONTANERO	DIRECCION GENERAL DE AGUA POTABLE Y SANEAMIENTO	COORDINACION GENERAL DE INFRAESTRU	$ 10,787.40
6724	DELGADO LL[illegible] JOSE OCTAVIO			01/04/2010	40	8	FONTANERO	DIRECCION GENERAL DE AGUA POTABLE Y SANEAMIENTO	COORDINACION GENERAL DE INFRAESTRU	$ 12,030.25
6727	OROZCO CA[illegible]ONA MARTIN			01/04/2010	40	8	FONTANERO	DIRECCION GENERAL DE AGUA POTABLE Y SANEAMIENTO	COORDINACION GENERAL DE INFRAESTRU	$ 10,787.40
7122	ORTIZ IBARR[illegible] MIGUEL ANGEL			09/08/2011	40	8	FONTANERO	DIRECCION GENERAL DE AGUA POTABLE Y SANEAMIENTO	COORDINACION GENERAL DE INFRAESTRU	$ 10,787.40
7123	QUEZADA HE[illegible]NANDEZ JUAN LORENZO			09/08/2011	40	8	FONTANERO	DIRECCION GENERAL DE AGUA POTABLE Y SANEAMIENTO	COORDINACION GENERAL DE INFRAESTRU	$ 10,787.40

N41-ELIMINADO 106

N42-ELIMINADO 106

Municipio de Za[illegible]
Jefatura de Administración de Personal

N43-ELIMINADO 106

N44-ELIMINADO 106

NO EMPLEADO	NOMBRE	R.F.C.	C.U.R.P.	Fecha de ingreso	JORNADA	CATEGORÍA	NOMBRE DE LA PLAZA	ADSCRIPCIÓN DE LA PLAZA PLANTILLA	COORDINACIÓN	1131 SUELDO BASE 2021 MENSUAL
3439	RUIZ ALDRETE OSVALDO			19/06/2007	30	B	TECNICO ELECTROMECANICO	DIRECCION GENERAL DE AGUA POTABLE Y SANEAMIENTO	COORDINACION GENERAL DE INFRAESTRU	$ 13,487.41
	TITULAR CON LICENCIA AL PUESTO DE BASE CA				30	B	TECNICO ELECTROMECANICO	DIRECCION GENERAL DE AGUA POTABLE Y SANEAMIENTO	COORDINACION GENERAL DE INFRAESTRU	$ 13,487.41
7405	HERNANDEZ NAVARRO OSCAR			01/10/2018	40	C	DIRECTOR OPERATIVO	DIRECCION OPERATIVA/DIRECCION GENERAL DE AGUA POTABLE Y	COORDINACION GENERAL DE INFRAESTRU	$ 33,500.00
10996	JIMENEZ PABLO JAIME			16/07/2019	40	C	JEFE DE ABASTO EN TRANSPORTE	DIRECCION OPERATIVA/DIRECCION GENERAL DE AGUA POTABLE Y	COORDINACION GENERAL DE INFRAESTRU	$ 23,500.00
1571	DON SIORO JOSE HUMBERTO			16/07/2019	40	C	JEFE DE FUENTES DE AGUA	DIRECCION OPERATIVA/DIRECCION GENERAL DE AGUA POTABLE Y	COORDINACION GENERAL DE INFRAESTRU	$ 23,500.00
5726	DIAZ ORTEGA JAVIER SAUL			01/10/2018	40	C	JEFE DE REDES DE ALCANTARILLADO	DIRECCION OPERATIVA/DIRECCION GENERAL DE AGUA POTABLE Y	COORDINACION GENERAL DE INFRAESTRU	$ 23,500.00
2436	CASTELLANOS MONTAÑO GUSTAVO			01/10/2012	40	C	JEFE DEL AREA ELECTROMECANICA	DIRECCION OPERATIVA/DIRECCION GENERAL DE AGUA POTABLE Y	COORDINACION GENERAL DE INFRAESTRU	$ 23,500.00
11137	JIMENEZ RAMOS LEOPOLDO			01/03/2020	40	C	DIRECTOR TECNICO	DIRECCION TECNICA/DIRECCION GENERAL DE AGUA POTABLE Y SA	COORDINACION GENERAL DE INFRAESTRU	$ 33,500.00
11138	RIVERA ESPADAS SERGIO ABRAHAM			20/09/2019	40	C	JEFE DE CATASTRO DE INFRAESTRUCTURA HIDROSANIT	DIRECCION TECNICA/DIRECCION GENERAL DE AGUA POTABLE Y SA	COORDINACION GENERAL DE INFRAESTRU	$ 23,500.00
1522	CERDA CASILLAS ADRIAN			01/01/2004	40	C	JEFE DE FACTIBILIDADES	DIRECCION TECNICA/DIRECCION GENERAL DE AGUA POTABLE Y SA	COORDINACION GENERAL DE INFRAESTRU	$ 23,500.00
7840	MURILLO AGUILAR JOSE DE JESUS			01/10/2018	40	C	JEFE DE PLANEACION Y PROYECTOS DEL AGUA	DIRECCION TECNICA/DIRECCION GENERAL DE AGUA POTABLE Y SA	COORDINACION GENERAL DE INFRAESTRU	$ 23,500.00
8103	CRESPO PEÑA LEOPOLDO			01/10/2018	40	C	JEFE DE SUPERVISION DE OBRA HIDROSANITARIA	DIRECCION TECNICA/DIRECCION GENERAL DE AGUA POTABLE Y SA	COORDINACION GENERAL DE INFRAESTRU	$ 23,500.00

unicipio de Tlajomulco
de Zúñiga, Jalisco
atura de Administración
de Personal

Contraloría Tlajomulco

Contraloría Municipal

Gobierno Municipal de Tlajomulco de Zúñiga 2018-2021

ENTREGA Y RECEPCIÓN

ADMINISTRACIÓN PÚBLICA MUNICIPAL 2018-2021

Tlajomulco

SUELDOS Y PRESTACIONES ADEUDADAS A LOS SERVIDORES PÚBLICOS | **ANEXO 3.B**

DEPENDENCIA: DIECCION GENERAL DE AGUA POTABLE Y SANEAMIENTO/ JEFATURA DE ABASTO EN TRANSPORTE

HOJA 1 DE 1

30/10/2021

NOMBRE	CATEGORÍA	CARGO	ADSCRIPCIÓN	CONCEPTO DEL ADEUDO	IMPORTE DEL ADEUDO	OBSERVACIONES
SE ANEXA LISTADO DE PERSONAL OTORGADO POR LA DIRECCION DE RECURSOS HUMANOS						

N45-ELIMINADO 106

JOSE HUMBERTO ARIAS ORTA
NOMBRE Y FIRMA
ELABORA

Contraloría Tlajomulco

Contraloría Municipal

Gobierno Municipal de Tlajomulco de Zúñiga 2018-2021

ENTREGA Y RECEPCIÓN

ADMINISTRACIÓN PÚBLICA MUNICIPAL 2018-2021

Tlajomulco

RELACIÓN DE LIQUIDACIONES LABORALES | **ANEXO 3.C**

DEPENDENCIA: DIECCION GENERAL DE AGUA POTABLE Y SANEAMIENTO/ JEFATURA DE ABASTO EN TRANSPORTE

HOJA 1 DE 1

30/10/2021

NOMBRE	CATEGORÍA	CARGO	ADSCRIPCIÓN	TIEMPO DE SERVICIO	FECHA DE LIQUIDACIÓN	MOTIVO DE LIQUIDACIÓN	AUTORIZADA	OBSERVACIONES
NO APLICA	NO APLICA	NO APLICA	NO APLICA	NO APLICA	NO APLICA	NO APLICA	NO APLICA	NO APLICA
NO APLICA	NO APLICA	NO APLICA	NO APLICA	NO APLICA	NO APLICA	NO APLICA	NO APLICA	NO APLICA
NO APLICA	NO APLICA	NO APLICA	NO APLICA	NO APLICA	NO APLICA	NO APLICA	NO APLICA	NO APLICA
NO APLICA	NO APLICA	NO APLICA	NO APLICA	NO APLICA	NO APLICA	NO APLICA	NO APLICA	NO APLICA
NO APLICA	NO APLICA	NO APLICA	NO APLICA	NO APLICA	NO APLICA	NO APLICA	NO APLICA	NO APLICA
NO APLICA	NO APLICA	NO APLICA	NO APLICA	NO APLICA	NO APLICA	NO APLICA	NO APLICA	NO APLICA
NO APLICA	NO APLICA	NO APLICA	NO APLICA	NO APLICA	NO APLICA	NO APLICA	NO APLICA	NO APLICA
NO APLICA	NO APLICA	NO APLICA	NO APLICA	NO APLICA	NO APLICA	NO APLICA	NO APLICA	NO APLICA
NO APLICA	NO APLICA	NO APLICA	NO APLICA	NO APLICA	NO APLICA	NO APLICA	NO APLICA	NO APLICA
NO APLICA	NO APLICA	NO APLICA	NO APLICA	NO APLICA	NO APLICA	NO APLICA	NO APLICA	NO APLICA
NO APLICA	NO APLICA	NO APLICA	NO APLICA	NO APLICA	NO APLICA	NO APLICA	NO APLICA	NO APLICA
NO APLICA	NO APLICA	NO APLICA	NO APLICA	NO APLICA	NO APLICA	NO APLICA	NO APLICA	NO APLICA
NO APLICA	NO APLICA	NO APLICA	NO APLICA	NO APLICA	NO APLICA	NO APLICA	NO APLICA	NO APLICA
NO APLICA	NO APLICA	NO APLICA	NO APLICA	NO APLICA	NO APLICA	NO APLICA	NO APLICA	NO APLICA
NO APLICA	NO APLICA	NO APLICA	NO APLICA	NO APLICA	NO APLICA	NO APLICA	NO APLICA	NO APLICA
NO APLICA	NO APLICA	NO APLICA	NO APLICA	NO APLICA	NO APLICA	NO APLICA	NO APLICA	NO APLICA
NO APLICA	NO APLICA	NO APLICA	NO APLICA	NO APLICA	NO APLICA	NO APLICA	NO APLICA	NO APLICA
NO APLICA	NO APLICA	NO APLICA	NO APLICA	NO APLICA	NO APLICA	NO APLICA	NO APLICA	NO APLICA
NO APLICA	NO APLICA	NO APLICA	NO APLICA	NO APLICA	NO APLICA	NO APLICA	NO APLICA	NO APLICA
NO APLICA	NO APLICA	NO APLICA	NO APLICA	NO APLICA	NO APLICA	NO APLICA	NO APLICA	NO APLICA
NO APLICA	NO APLICA	NO APLICA	NO APLICA	NO APLICA	NO APLICA	NO APLICA	NO APLICA	NO APLICA
NO APLICA	NO APLICA	NO APLICA	NO APLICA	NO APLICA	NO APLICA	NO APLICA	NO APLICA	NO APLICA
NO APLICA	NO APLICA	NO APLICA	NO APLICA	NO APLICA	NO APLICA	NO APLICA	NO APLICA	NO APLICA
NO APLICA	NO APLICA	NO APLICA	NO APLICA	NO APLICA	NO APLICA	NO APLICA	NO APLICA	NO APLICA
NO APLICA	NO APLICA	NO APLICA	NO APLICA	NO APLICA	NO APLICA	NO APLICA	NO APLICA	NO APLICA
NO APLICA	NO APLICA	NO APLICA	NO APLICA	NO APLICA	NO APLICA	NO APLICA	NO APLICA	NO APLICA
NO APLICA	NO APLICA	NO APLICA	NO APLICA	NO APLICA	NO APLICA	NO APLICA	NO APLICA	NO APLICA
NO APLICA	NO APLICA	NO APLICA	NO APLICA	NO APLICA	NO APLICA	NO APLICA	NO APLICA	NO APLICA
NO APLICA	NO APLICA	NO APLICA	NO APLICA	NO APLICA	NO APLICA	NO APLICA	NO APLICA	NO APLICA

N46-ELIMINADO 106

JOSE HUMBERTO ARIAS ORTA
NOMBRE Y FIRMA
ELABORA

Contraloría Tlajomulco

Contraloría Municipal

Gobierno Municipal de Tlajomulco de Zúñiga 2018-2021

ENTREGA Y RECEPCIÓN

ADMINISTRACIÓN PÚBLICA MUNICIPAL 2018-2021

Tlajomulco

JUICIOS LABORALES VIGENTES | **ANEXO 3.D**

DEPENDENCIA: DIECCION GENERAL DE AGUA POTABLE Y SANEAMIENTO/ JEFATURA DE ABASTO EN TRANSPORTE

30/10/2021

DEMANDANTE Y ASUNTO	IDENTIFICACIÓN DEL EXPEDIENTE	FECHA DE INICIO	TEMPORALIDAD	SITUACIÓN ACTUAL		PROMOVIDO ANTE	RESPONSABLE	FECHA DEL SIGUIENTE ACTO PROCESAL
				PROCESO	LAUDO			
NO APLICA	NO APLICA	NO APLICA	NO APLICA	NO APLICA	NO APLICA	NO APLICA	NO APLICA	NO APLICA
NO APLICA	NO APLICA	NO APLICA	NO APLICA	NO APLICA	NO APLICA	NO APLICA	NO APLICA	NO APLICA
NO APLICA	NO APLICA	NO APLICA	NO APLICA	NO APLICA	NO APLICA	NO APLICA	NO APLICA	NO APLICA
NO APLICA	NO APLICA	NO APLICA	NO APLICA	NO APLICA	NO APLICA	NO APLICA	NO APLICA	NO APLICA
NO APLICA	NO APLICA	NO APLICA	NO APLICA	NO APLICA	NO APLICA	NO APLICA	NO APLICA	NO APLICA
NO APLICA	NO APLICA	NO APLICA	NO APLICA	NO APLICA	NO APLICA	NO APLICA	NO APLICA	NO APLICA
NO APLICA	NO APLICA	NO APLICA	NO APLICA	NO APLICA	NO APLICA	NO APLICA	NO APLICA	NO APLICA
NO APLICA	NO APLICA	NO APLICA	NO APLICA	NO APLICA	NO APLICA	NO APLICA	NO APLICA	NO APLICA
NO APLICA	NO APLICA	NO APLICA	NO APLICA	NO APLICA	NO APLICA	NO APLICA	NO APLICA	NO APLICA
NO APLICA	NO APLICA	NO APLICA	NO APLICA	NO APLICA	NO APLICA	NO APLICA	NO APLICA	NO APLICA
NO APLICA	NO APLICA	NO APLICA	NO APLICA	NO APLICA	NO APLICA	NO APLICA	NO APLICA	NO APLICA
NO APLICA	NO APLICA	NO APLICA	NO APLICA	NO APLICA	NO APLICA	NO APLICA	NO APLICA	NO APLICA
NO APLICA	NO APLICA	NO APLICA	NO APLICA	NO APLICA	NO APLICA	NO APLICA	NO APLICA	NO APLICA
NO APLICA	NO APLICA	NO APLICA	NO APLICA	NO APLICA	NO APLICA	NO APLICA	NO APLICA	NO APLICA
NO APLICA	NO APLICA	NO APLICA	NO APLICA	NO APLICA	NO APLICA	NO APLICA	NO APLICA	NO APLICA
NO APLICA	NO APLICA	NO APLICA	NO APLICA	NO APLICA	NO APLICA	NO APLICA	NO APLICA	NO APLICA
NO APLICA	NO APLICA	NO APLICA	NO APLICA	NO APLICA	NO APLICA	NO APLICA	NO APLICA	NO APLICA
NO APLICA	NO APLICA	NO APLICA	NO APLICA	NO APLICA	NO APLICA	NO APLICA	NO APLICA	NO APLICA
NO APLICA	NO APLICA	NO APLICA	NO APLICA	NO APLICA	NO APLICA	NO APLICA	NO APLICA	NO APLICA
NO APLICA	NO APLICA	NO APLICA	NO APLICA	NO APLICA	NO APLICA	NO APLICA	NO APLICA	NO APLICA
NO APLICA	NO APLICA	NO APLICA	NO APLICA	NO APLICA	NO APLICA	NO APLICA	NO APLICA	NO APLICA
NO APLICA	NO APLICA	NO APLICA	NO APLICA	NO APLICA	NO APLICA	NO APLICA	NO APLICA	NO APLICA
NO APLICA	NO APLICA	NO APLICA	NO APLICA	NO APLICA	NO APLICA	NO APLICA	NO APLICA	NO APLICA
NO APLICA	NO APLICA	NO APLICA	NO APLICA	NO APLICA	NO APLICA	NO APLICA	NO APLICA	NO APLICA
NO APLICA	NO APLICA	NO APLICA	NO APLICA	NO APLICA	NO APLICA	NO APLICA	NO APLICA	NO APLICA
NO APLICA	NO APLICA	NO APLICA	NO APLICA	NO APLICA	NO APLICA	NO APLICA	NO APLICA	NO APLICA
NO APLICA	NO APLICA	NO APLICA	NO APLICA	NO APLICA	NO APLICA	NO APLICA	NO APLICA	NO APLICA

N47-ELIMINADO 16

JOSE HUMBERTO ARIAS ORTA
NOMBRE Y FIRMA
ELABORA

Contraloría Municipal
Gobierno Municipal de Tlajomulco de Zúñiga 2018-2021
ENTREGA Y RECEPCIÓN
ADMINISTRACIÓN PÚBLICA MUNICIPAL 2018-2021

Tlajomulco

PADRONES FISCALES	ANEXO 4.A

DEPENDENCIA: DIECCION GENERAL DE AGUA POTABLE Y SANEAMIENTO/ JEFATURA DE ABASTO EN TRANSPORTE

HOJA 1 DE 1

01/10/2021

Nº PROGRESIVO	NOMBRE DEL PADRÓN	Nº DE CONTRIBUYENTES	MEDIO DE RESPALDO	RELACIÓN DE EQUIPO	CLAVE DE ACCESO	PERSONAL CAPACITADO Y AUTORIZADO PARA OPERAR EL SISTEMA
NO APLICA	NO APLICA	NO APLICA	NO APLICA	NO APLICA	NO APLICA	NO APLICA
NO APLICA	NO APLICA	NO APLICA	NO APLICA	NO APLICA	NO APLICA	NO APLICA
NO APLICA	NO APLICA	NO APLICA	NO APLICA	NO APLICA	NO APLICA	NO APLICA
NO APLICA	NO APLICA	NO APLICA	NO APLICA	NO APLICA	NO APLICA	NO APLICA
NO APLICA	NO APLICA	NO APLICA	NO APLICA	NO APLICA	NO APLICA	NO APLICA
NO APLICA	NO APLICA	NO APLICA	NO APLICA	NO APLICA	NO APLICA	NO APLICA
NO APLICA	NO APLICA	NO APLICA	NO APLICA	NO APLICA	NO APLICA	NO APLICA
NO APLICA	NO APLICA	NO APLICA	NO APLICA	NO APLICA	NO APLICA	NO APLICA
NO APLICA	NO APLICA	NO APLICA	NO APLICA	NO APLICA	NO APLICA	NO APLICA
NO APLICA	NO APLICA	NO APLICA	NO APLICA	NO APLICA	NO APLICA	NO APLICA
NO APLICA	NO APLICA	NO APLICA	NO APLICA	NO APLICA	NO APLICA	NO APLICA
NO APLICA	NO APLICA	NO APLICA	NO APLICA	NO APLICA	NO APLICA	NO APLICA
NO APLICA	NO APLICA	NO APLICA	NO APLICA	NO APLICA	NO APLICA	NO APLICA
NO APLICA	NO APLICA	NO APLICA	NO APLICA	NO APLICA	NO APLICA	NO APLICA
NO APLICA	NO APLICA	NO APLICA	NO APLICA	NO APLICA	NO APLICA	NO APLICA
NO APLICA	NO APLICA	NO APLICA	NO APLICA	NO APLICA	NO APLICA	NO APLICA
NO APLICA	NO APLICA	NO APLICA	NO APLICA	NO APLICA	NO APLICA	NO APLICA
NO APLICA	NO APLICA	NO APLICA	NO APLICA	NO APLICA	NO APLICA	NO APLICA
NO APLICA	NO APLICA	NO APLICA	NO APLICA	NO APLICA	NO APLICA	NO APLICA
NO APLICA	NO APLICA	NO APLICA	NO APLICA	NO APLICA	NO APLICA	NO APLICA

N48-ELIMINADO 106

JOSE

ELABORA ENTREGA RECIBE

RELACIÓN DE REZAGOS POR MULTAS | **ANEXO 4.B**

DEPENDENCIA: DIECCION GENERAL DE AGUA POTABLE Y SANEAMIENTO/ JEFATURA DE ABASTO EN TRANSPORTE

HOJA 1 DE 1

01/10/2021

NOMBRE DEL INFRACTOR	DOMICILIO	AUTORIDAD	MONTO DEL ADEUDO	N° DE CUENTA	BASE GRAVABLE	FECHA DEL ADEUDO	OBSERVACIONES
NO APLICA	NO APLICA	NO APLICA	NO APLICA	NO APLICA	NO APLICA	NO APLICA	NO APLICA
NO APLICA	NO APLICA	NO APLICA	NO APLICA	NO APLICA	NO APLICA	NO APLICA	NO APLICA
NO APLICA	NO APLICA	NO APLICA	NO APLICA	NO APLICA	NO APLICA	NO APLICA	NO APLICA
NO APLICA	NO APLICA	NO APLICA	NO APLICA	NO APLICA	NO APLICA	NO APLICA	NO APLICA
NO APLICA	NO APLICA	NO APLICA	NO APLICA	NO APLICA	NO APLICA	NO APLICA	NO APLICA
NO APLICA	NO APLICA	NO APLICA	NO APLICA	NO APLICA	NO APLICA	NO APLICA	NO APLICA
NO APLICA	NO APLICA	NO APLICA	NO APLICA	NO APLICA	NO APLICA	NO APLICA	NO APLICA
NO APLICA	NO APLICA	NO APLICA	NO APLICA	NO APLICA	NO APLICA	NO APLICA	NO APLICA
NO APLICA	NO APLICA	NO APLICA	NO APLICA	NO APLICA	NO APLICA	NO APLICA	NO APLICA
NO APLICA	NO APLICA	NO APLICA	NO APLICA	NO APLICA	NO APLICA	NO APLICA	NO APLICA
NO APLICA	NO APLICA	NO APLICA	NO APLICA	NO APLICA	NO APLICA	NO APLICA	NO APLICA
NO APLICA	NO APLICA	NO APLICA	NO APLICA	NO APLICA	NO APLICA	NO APLICA	NO APLICA
NO APLICA	NO APLICA	NO APLICA	NO APLICA	NO APLICA	NO APLICA	NO APLICA	NO APLICA
NO APLICA	NO APLICA	NO APLICA	NO APLICA	NO APLICA	NO APLICA	NO APLICA	NO APLICA
NO APLICA	NO APLICA	NO APLICA	NO APLICA	NO APLICA	NO APLICA	NO APLICA	NO APLICA
NO APLICA	NO APLICA	NO APLICA	NO APLICA	NO APLICA	NO APLICA	NO APLICA	NO APLICA
NO APLICA	NO APLICA	NO APLICA	NO APLICA	NO APLICA	NO APLICA	NO APLICA	NO APLICA
NO APLICA	NO APLICA	NO APLICA	NO APLICA	NO APLICA	NO APLICA	NO APLICA	NO APLICA
NO APLICA	NO APLICA	NO APLICA	NO APLICA	NO APLICA	NO APLICA	NO APLICA	NO APLICA
NO APLICA	NO APLICA	NO APLICA	NO APLICA	NO APLICA	NO APLICA	NO APLICA	NO APLICA
NO APLICA	NO APLICA	NO APLICA	NO APLICA	NO APLICA	NO APLICA	NO APLICA	NO APLICA
NO APLICA	NO APLICA	NO APLICA	NO APLICA	NO APLICA	NO APLICA	NO APLICA	NO APLICA
NO APLICA	NO APLICA	NO APLICA	NO APLICA	NO APLICA	NO APLICA	NO APLICA	NO APLICA
NO APLICA	NO APLICA	NO APLICA	NO APLICA	NO APLICA	NO APLICA	NO APLICA	NO APLICA

JOSE

N49-ELIMINADO106

OBLIGACIONES FISCALES ANTE LA AUTORIDAD FEDERAL Y ESTATAL	ANEXO 4.C

DEPENDENCIA: DIECCION GENERAL DE AGUA POTABLE Y SANEAMIENTO/ JEFATURA DE ABASTO EN TRANSPORTE

HOJA 1 DE 1

01/10/2021

MES	DECLARACIÓN PROVISIONAL			DECLARACIÓN INFORMATIVA ANUAL			OTRAS OBLIGACIONES	
	ISR SUELDOS	ISR HONORARIOS	ISR ARRENDAMIENTO	ISR SUELDOS	ISR HONORARIOS	ISR ARRENDAMIENTO	NOMBRE	FECHA
ENERO	NO APLICA	NO APLICA	NO APLICA	NO APLICA	NO APLICA	NO APLICA	NO APLICA	NO APLICA
FEBRERO	NO APLICA	NO APLICA	NO APLICA	NO APLICA	NO APLICA	NO APLICA	NO APLICA	NO APLICA
MARZO	NO APLICA	NO APLICA	NO APLICA	NO APLICA	NO APLICA	NO APLICA	NO APLICA	NO APLICA
ABRIL	NO APLICA	NO APLICA	NO APLICA	NO APLICA	NO APLICA	NO APLICA	NO APLICA	NO APLICA
MAYO	NO APLICA	NO APLICA	NO APLICA	NO APLICA	NO APLICA	NO APLICA	NO APLICA	NO APLICA
JUNIO	NO APLICA	NO APLICA	NO APLICA	NO APLICA	NO APLICA	NO APLICA	NO APLICA	NO APLICA
JULIO	NO APLICA	NO APLICA	NO APLICA	NO APLICA	NO APLICA	NO APLICA	NO APLICA	NO APLICA
AGOSTO	NO APLICA	NO APLICA	NO APLICA	NO APLICA	NO APLICA	NO APLICA	NO APLICA	NO APLICA
SEPTIEMBRE	NO APLICA	NO APLICA	NO APLICA	NO APLICA	NO APLICA	NO APLICA	NO APLICA	NO APLICA
OCTUBRE	NO APLICA	NO APLICA	NO APLICA	NO APLICA	NO APLICA	NO APLICA	NO APLICA	NO APLICA
NOVIEMBRE	NO APLICA	NO APLICA	NO APLICA	NO APLICA	NO APLICA	NO APLICA	NO APLICA	NO APLICA
DICIEMBRE	NO APLICA	NO APLICA	NO APLICA	NO APLICA	NO APLICA	NO APLICA	NO APLICA	NO APLICA

N50-ELIMINADO 106

JOSE HU

NOMBRE Y FIRMA
ELABORA

NOMBRE Y FIRMA
ENTREGA

NOMBRE Y FIRMA
RECIBE

URBANIZACIONES - PARA EL CASO DE FRACCIONAMIENTOS O ACCIONES URBANÍSTICAS AUTORIZADAS, DE ACUERDO A LA LEY DE DESARROLLO URBANO, ATENTO A LO DISPUESTO EN EL ARTÍCULO NOVENO TRANSITORIO DEL CÓDIGO URBANO DEL ESTADO DE JALISCO	ANEXO 5.A

DEPENDENCIA: DIECCION GENERAL DE AGUA POTABLE Y SANEAMIENTO/ JEFATURA DE ABASTO EN TRANSPORTE

HOJA 1 DE 1

01/10/2021

N° DE EXPEDIENTE	UBICACIÓN	NOMBRE DE LA URBANIZACIÓN	OBSERVACIONES
NO APLICA	NO APLICA	NO APLICA	NO APLICA
NO APLICA	NO APLICA	NO APLICA	NO APLICA
NO APLICA	NO APLICA	NO APLICA	NO APLICA
NO APLICA	NO APLICA	NO APLICA	NO APLICA
NO APLICA	NO APLICA	NO APLICA	NO APLICA
NO APLICA	NO APLICA	NO APLICA	NO APLICA
NO APLICA	NO APLICA	NO APLICA	NO APLICA
NO APLICA	NO APLICA	NO APLICA	NO APLICA
NO APLICA	NO APLICA	NO APLICA	NO APLICA
NO APLICA	NO APLICA	NO APLICA	NO APLICA
NO APLICA	NO APLICA	NO APLICA	NO APLICA
NO APLICA	NO APLICA	NO APLICA	NO APLICA
NO APLICA	NO APLICA	NO APLICA	NO APLICA
NO APLICA	NO APLICA	NO APLICA	NO APLICA
NO APLICA	NO APLICA	NO APLICA	NO APLICA
NO APLICA	NO APLICA	NO APLICA	NO APLICA
NO APLICA	NO APLICA	NO APLICA	NO APLICA

N51-ELIMINADO 106

NOMBRE Y FIRMA
ELABORA

NOMBRE Y FIRMA
ENTREGA

NOMBRE Y FIRMA
RECIBE

RELACIÓN DE OBRAS POR CONTRATO 1-3 | **ANEXO 5.B1**

DEPENDENCIA: DIECCION GENERAL DE AGUA POTABLE Y SANEAMIENTO/ JEFATURA DE ABASTO EN TRANSPORTE

HOJA 1 DE 1

01/10/2021

Nº PROGRESIVO	NOMBRE DE LA OBRA	LOCALIDAD	RECURSO		FECHA DE INICIO		FECHA DE TÉRMINO		
			FONDO	AÑO DE ORIGEN	PROGRAMADA	REAL	PROGRAMADA	REAL	PRESUPUESTO BASE
NO APLICA	NO APLICA	NO APLICA	NO APLICA	NO APLICA	NO APLICA	NO APLICA	NO APLICA	NO APLICA	NO APLICA
NO APLICA	NO APLICA	NO APLICA	NO APLICA	NO APLICA	NO APLICA	NO APLICA	NO APLICA	NO APLICA	NO APLICA
NO APLICA	NO APLICA	NO APLICA	NO APLICA	NO APLICA	NO APLICA	NO APLICA	NO APLICA	NO APLICA	NO APLICA
NO APLICA	NO APLICA	NO APLICA	NO APLICA	NO APLICA	NO APLICA	NO APLICA	NO APLICA	NO APLICA	NO APLICA
NO APLICA	NO APLICA	NO APLICA	NO APLICA	NO APLICA	NO APLICA	NO APLICA	NO APLICA	NO APLICA	NO APLICA
NO APLICA	NO APLICA	NO APLICA	NO APLICA	NO APLICA	NO APLICA	NO APLICA	NO APLICA	NO APLICA	NO APLICA
NO APLICA	NO APLICA	NO APLICA	NO APLICA	NO APLICA	NO APLICA	NO APLICA	NO APLICA	NO APLICA	NO APLICA
NO APLICA	NO APLICA	NO APLICA	NO APLICA	NO APLICA	NO APLICA	NO APLICA	NO APLICA	NO APLICA	NO APLICA
NO APLICA	NO APLICA	NO APLICA	NO APLICA	NO APLICA	NO APLICA	NO APLICA	NO APLICA	NO APLICA	NO APLICA
NO APLICA	NO APLICA	NO APLICA	NO APLICA	NO APLICA	NO APLICA	NO APLICA	NO APLICA	NO APLICA	NO APLICA
NO APLICA	NO APLICA	NO APLICA	NO APLICA	NO APLICA	NO APLICA	NO APLICA	NO APLICA	NO APLICA	NO APLICA
NO APLICA	NO APLICA	NO APLICA	NO APLICA	NO APLICA	NO APLICA	NO APLICA	NO APLICA	NO APLICA	NO APLICA
NO APLICA	NO APLICA	NO APLICA	NO APLICA	NO APLICA	NO APLICA	NO APLICA	NO APLICA	NO APLICA	NO APLICA
NO APLICA	NO APLICA	NO APLICA	NO APLICA	NO APLICA	NO APLICA	NO APLICA	NO APLICA	NO APLICA	NO APLICA
NO APLICA	NO APLICA	NO APLICA	NO APLICA	NO APLICA	NO APLICA	NO APLICA	NO APLICA	NO APLICA	NO APLICA

N52-ELIMINADO 106

NOMBRE Y FIRMA
ELABORA

NOMBRE Y FIRMA
ENTREGA

NOMBRE Y FIRMA
RECIBE

Contraloría Tlajomulco

Contraloría Municipal

Gobierno Municipal de Tlajomulco de Zúñiga 2018-2021

ENTREGA Y RECEPCIÓN

ADMINISTRACIÓN PÚBLICA MUNICIPAL 2018-2021

Tlajomulco

RELACIÓN DE OBRAS POR CONTRATO 2-3 | **ANEXO 5.B2**

DEPENDENCIA: DIECCION GENERAL DE AGUA POTABLE Y SANEAMIENTO/ JEFATURA DE ABASTO EN TRANSPORTE

01/10/2021

Nº PROGRESIVO	TIPO DE ADJUDICACIÓN	Nº DE CONTRATO	TOTAL CONTRATADO CON IVA	IMPORTE DEL ANTICIPO CON IVA		Nº DE ESTIMACIONES PAGADAS	IMPORTE ESTIMACIONES ANTES DE RETENCIONES O AMORTIZACIÓN	IMPORTE DE RETENCIONES	IMPORTE DE AMORTIZACIONES CON IVA	IMPORTE REAL PAGADO
NO APLICA	NO APLICA	NO APLICA	NO APLICA	NO APLICA	NO APLICA	NO APLICA	NO APLICA	NO APLICA	NO APLICA	NO APLICA
NO APLICA	NO APLICA	NO APLICA	NO APLICA	NO APLICA	NO APLICA	NO APLICA	NO APLICA	NO APLICA	NO APLICA	NO APLICA
NO APLICA	NO APLICA	NO APLICA	NO APLICA	NO APLICA	NO APLICA	NO APLICA	NO APLICA	NO APLICA	NO APLICA	NO APLICA
NO APLICA	NO APLICA	NO APLICA	NO APLICA	NO APLICA	NO APLICA	NO APLICA	NO APLICA	NO APLICA	NO APLICA	NO APLICA
NO APLICA	NO APLICA	NO APLICA	NO APLICA	NO APLICA	NO APLICA	NO APLICA	NO APLICA	NO APLICA	NO APLICA	NO APLICA
NO APLICA	NO APLICA	NO APLICA	NO APLICA	NO APLICA	NO APLICA	NO APLICA	NO APLICA	NO APLICA	NO APLICA	NO APLICA
NO APLICA	NO APLICA	NO APLICA	NO APLICA	NO APLICA	NO APLICA	NO APLICA	NO APLICA	NO APLICA	NO APLICA	NO APLICA
NO APLICA	NO APLICA	NO APLICA	NO APLICA	NO APLICA	NO APLICA	NO APLICA	NO APLICA	NO APLICA	NO APLICA	NO APLICA
NO APLICA	NO APLICA	NO APLICA	NO APLICA	NO APLICA	NO APLICA	NO APLICA	NO APLICA	NO APLICA	NO APLICA	NO APLICA
NO APLICA	NO APLICA	NO APLICA	NO APLICA	NO APLICA	NO APLICA	NO APLICA	NO APLICA	NO APLICA	NO APLICA	NO APLICA
NO APLICA	NO APLICA	NO APLICA	NO APLICA	NO APLICA	NO APLICA	NO APLICA	NO APLICA	NO APLICA	NO APLICA	NO APLICA
NO APLICA	NO APLICA	NO APLICA	NO APLICA	NO APLICA	NO APLICA	NO APLICA	NO APLICA	NO APLICA	NO APLICA	NO APLICA
NO APLICA	NO APLICA	NO APLICA	NO APLICA	NO APLICA	NO APLICA	NO APLICA	NO APLICA	NO APLICA	NO APLICA	NO APLICA
NO APLICA	NO APLICA	NO APLICA	NO APLICA	NO APLICA	NO APLICA	NO APLICA	NO APLICA	NO APLICA	NO APLICA	NO APLICA
NO APLICA	NO APLICA	NO APLICA	NO APLICA	NO APLICA	NO APLICA	NO APLICA	NO APLICA	NO APLICA	NO APLICA	NO APLICA
NO APLICA	NO APLICA	NO APLICA	NO APLICA	NO APLICA	NO APLICA	NO APLICA	NO APLICA	NO APLICA	NO APLICA	NO APLICA
NO APLICA	NO APLICA	NO APLICA	NO APLICA	NO APLICA	NO APLICA	NO APLICA	NO APLICA	NO APLICA	NO APLICA	NO APLICA
NO APLICA	NO APLICA	NO APLICA	NO APLICA	NO APLICA	NO APLICA	NO APLICA	NO APLICA	NO APLICA	NO APLICA	NO APLICA
NO APLICA	NO APLICA	NO APLICA	NO APLICA	NO APLICA	NO APLICA	NO APLICA	NO APLICA	NO APLICA	NO APLICA	NO APLICA
NO APLICA	NO APLICA	NO APLICA	NO APLICA	NO APLICA	NO APLICA	NO APLICA	NO APLICA	NO APLICA	NO APLICA	NO APLICA

N53-ELIMINADO 106

JOSE HUMBERTO ARIAS ORTA
NOMBRE Y FIRMA
ELABORA

JIMENEZ PABLO JAIME
NOMBRE Y FIRMA
ENTREGA

NOMBRE Y FIRMA
RECIBE

Contraloría Tlajomulco

Contraloría Municipal

Gobierno Municipal de Tlajomulco de Zúñiga 2018-2021

ENTREGA Y RECEPCIÓN

ADMINISTRACIÓN PÚBLICA MUNICIPAL 2018-2021

Tlajomulco

RELACIÓN DE OBRAS POR CONTRATO 3-3 | **ANEXO 5.B3**

DEPENDENCIA: DIECCION GENERAL DE AGUA POTABLE Y SANEAMIENTO/ JEFATURA DE ABASTO EN TRANSPORTE

01/10/2021

Nº PROGRESIVO	IMPORTE REAL PENDIENTE DE PAGO	REMANENTES		AVANCES			ESTATUS	PARA OBRAS TERMINADAS	
		SUBEJERCICIOS	ECONOMÍAS	FÍSICO		FINANCIERO		FECHA ACTA E-R	Nº ACTA E-R
NO APLICA	NO APLICA	NO APLICA	NO APLICA	NO APLICA	NO APLICA	NO APLICA	NO APLICA	NO APLICA	NO APLICA
NO APLICA	NO APLICA	NO APLICA	NO APLICA	NO APLICA	NO APLICA	NO APLICA	NO APLICA	NO APLICA	NO APLICA
NO APLICA	NO APLICA	NO APLICA	NO APLICA	NO APLICA	NO APLICA	NO APLICA	NO APLICA	NO APLICA	NO APLICA
NO APLICA	NO APLICA	NO APLICA	NO APLICA	NO APLICA	NO APLICA	NO APLICA	NO APLICA	NO APLICA	NO APLICA
NO APLICA	NO APLICA	NO APLICA	NO APLICA	NO APLICA	NO APLICA	NO APLICA	NO APLICA	NO APLICA	NO APLICA
NO APLICA	NO APLICA	NO APLICA	NO APLICA	NO APLICA	NO APLICA	NO APLICA	NO APLICA	NO APLICA	NO APLICA
NO APLICA	NO APLICA	NO APLICA	NO APLICA	NO APLICA	NO APLICA	NO APLICA	NO APLICA	NO APLICA	NO APLICA
NO APLICA	NO APLICA	NO APLICA	NO APLICA	NO APLICA	NO APLICA	NO APLICA	NO APLICA	NO APLICA	NO APLICA
NO APLICA	NO APLICA	NO APLICA	NO APLICA	NO APLICA	NO APLICA	NO APLICA	NO APLICA	NO APLICA	NO APLICA
NO APLICA	NO APLICA	NO APLICA	NO APLICA	NO APLICA	NO APLICA	NO APLICA	NO APLICA	NO APLICA	NO APLICA
NO APLICA	NO APLICA	NO APLICA	NO APLICA	NO APLICA	NO APLICA	NO APLICA	NO APLICA	NO APLICA	NO APLICA
NO APLICA	NO APLICA	NO APLICA	NO APLICA	NO APLICA	NO APLICA	NO APLICA	NO APLICA	NO APLICA	NO APLICA
NO APLICA	NO APLICA	NO APLICA	NO APLICA	NO APLICA	NO APLICA	NO APLICA	NO APLICA	NO APLICA	NO APLICA
NO APLICA	NO APLICA	NO APLICA	NO APLICA	NO APLICA	NO APLICA	NO APLICA	NO APLICA	NO APLICA	NO APLICA
NO APLICA	NO APLICA	NO APLICA	NO APLICA	NO APLICA	NO APLICA	NO APLICA	NO APLICA	NO APLICA	NO APLICA
NO APLICA	NO APLICA	NO APLICA	NO APLICA	NO APLICA	NO APLICA	NO APLICA	NO APLICA	NO APLICA	NO APLICA
NO APLICA	NO APLICA	NO APLICA	NO APLICA	NO APLICA	NO APLICA	NO APLICA	NO APLICA	NO APLICA	NO APLICA
NO APLICA	NO APLICA	NO APLICA	NO APLICA	NO APLICA	NO APLICA	NO APLICA	NO APLICA	NO APLICA	NO APLICA
NO APLICA	NO APLICA	NO APLICA	NO APLICA	NO APLICA	NO APLICA	NO APLICA	NO APLICA	NO APLICA	NO APLICA
NO APLICA	NO APLICA	NO APLICA	NO APLICA	NO APLICA	NO APLICA	NO APLICA	NO APLICA	NO APLICA	NO APLICA

N54-ELIMINADO 106

JOSE HUMBERTO ARIAS ORTA
NOMBRE Y FIRMA
ELABORA

JIMENEZ PABLO JAIME
NOMBRE Y FIRMA
ENTREGA

NOMBRE Y FIRMA
RECIBE

Contraloría Tlajomulco

Contraloría Municipal

Gobierno Municipal de Tlajomulco de Zúñiga 2018-2021

ENTREGA Y RECEPCIÓN

ADMINISTRACIÓN PÚBLICA MUNICIPAL 2018-2021

Tlajomulco

RELACIÓN DE OBRAS POR ADMINISTRACIÓN 1-3 | **ANEXO 5.C1**

DEPENDENCIA: DIECCION GENERAL DE AGUA POTABLE Y SANEAMIENTO/ JEFATURA DE ABASTO EN TRANSPORTE

01/10/2021

Nº PROGRESIVO	NOMBRE DE LA OBRA	LOCALIDAD	RECURSO		FECHA DE INICIO		FECHA DE TÉRMINO		
			FONDO	AÑO DE ORIGEN	PROGRAMADA	REAL	PROGRAMADA	REAL	PRESUPUESTO BASE
NO APLICA	NO APLICA	NO APLICA	NO APLICA	NO APLICA	NO APLICA	NO APLICA	NO APLICA	NO APLICA	NO APLICA
NO APLICA	NO APLICA	NO APLICA	NO APLICA	NO APLICA	NO APLICA	NO APLICA	NO APLICA	NO APLICA	NO APLICA
NO APLICA	NO APLICA	NO APLICA	NO APLICA	NO APLICA	NO APLICA	NO APLICA	NO APLICA	NO APLICA	NO APLICA
NO APLICA	NO APLICA	NO APLICA	NO APLICA	NO APLICA	NO APLICA	NO APLICA	NO APLICA	NO APLICA	NO APLICA
NO APLICA	NO APLICA	NO APLICA	NO APLICA	NO APLICA	NO APLICA	NO APLICA	NO APLICA	NO APLICA	NO APLICA
NO APLICA	NO APLICA	NO APLICA	NO APLICA	NO APLICA	NO APLICA	NO APLICA	NO APLICA	NO APLICA	NO APLICA
NO APLICA	NO APLICA	NO APLICA	NO APLICA	NO APLICA	NO APLICA	NO APLICA	NO APLICA	NO APLICA	NO APLICA
NO APLICA	NO APLICA	NO APLICA	NO APLICA	NO APLICA	NO APLICA	NO APLICA	NO APLICA	NO APLICA	NO APLICA
NO APLICA	NO APLICA	NO APLICA	NO APLICA	NO APLICA	NO APLICA	NO APLICA	NO APLICA	NO APLICA	NO APLICA
NO APLICA	NO APLICA	NO APLICA	NO APLICA	NO APLICA	NO APLICA	NO APLICA	NO APLICA	NO APLICA	NO APLICA
NO APLICA	NO APLICA	NO APLICA	NO APLICA	NO APLICA	NO APLICA	NO APLICA	NO APLICA	NO APLICA	NO APLICA
NO APLICA	NO APLICA	NO APLICA	NO APLICA	NO APLICA	NO APLICA	NO APLICA	NO APLICA	NO APLICA	NO APLICA
NO APLICA	NO APLICA	NO APLICA	NO APLICA	NO APLICA	NO APLICA	NO APLICA	NO APLICA	NO APLICA	NO APLICA
NO APLICA	NO APLICA	NO APLICA	NO APLICA	NO APLICA	NO APLICA	NO APLICA	NO APLICA	NO APLICA	NO APLICA
NO APLICA	NO APLICA	NO APLICA	NO APLICA	NO APLICA	NO APLICA	NO APLICA	NO APLICA	NO APLICA	NO APLICA
NO APLICA	NO APLICA	NO APLICA	NO APLICA	NO APLICA	NO APLICA	NO APLICA	NO APLICA	NO APLICA	NO APLICA
NO APLICA	NO APLICA	NO APLICA	NO APLICA	NO APLICA	NO APLICA	NO APLICA	NO APLICA	NO APLICA	NO APLICA
NO APLICA	NO APLICA	NO APLICA	NO APLICA	NO APLICA	NO APLICA	NO APLICA	NO APLICA	NO APLICA	NO APLICA
NO APLICA	NO APLICA	NO APLICA	NO APLICA	NO APLICA	NO APLICA	NO APLICA	NO APLICA	NO APLICA	NO APLICA

N55-ELIMINADO 106

ELABORA

ENTREGA

RECIBE

Contraloría Tlajomulco

Contraloría Municipal

Gobierno Municipal de Tlajomulco de Zúñiga 2018-2021

ENTREGA Y RECEPCIÓN

ADMINISTRACIÓN PÚBLICA MUNICIPAL 2018-2021

Tlajomulco

RELACIÓN DE OBRAS POR ADMINISTRACIÓN 2-3	ANEXO 5.C2

DEPENDENCIA: DIECCION GENERAL DE AGUA POTABLE Y SANEAMIENTO/ JEFATURA DE ABASTO EN TRANSPORTE

HOJA 1 DE 1

01/10/2021

Nº PROGRESIVO	PRESUPUESTO BASE	IMPORTE AUTORIZADO PARA:				IMPORTE PAGADO	IMPORTE POR PAGAR O COMPROMETIDO
		MATERIALES	MANO DE OBRA	MAQUINARIA Y EQUIPO	GASTOS INDIRECTOS		
NO APLICA	NO APLICA	NO APLICA	NO APLICA	NO APLICA	NO APLICA	NO APLICA	NO APLICA
NO APLICA	NO APLICA	NO APLICA	NO APLICA	NO APLICA	NO APLICA	NO APLICA	NO APLICA
NO APLICA	NO APLICA	NO APLICA	NO APLICA	NO APLICA	NO APLICA	NO APLICA	NO APLICA
NO APLICA	NO APLICA	NO APLICA	NO APLICA	NO APLICA	NO APLICA	NO APLICA	NO APLICA
NO APLICA	NO APLICA	NO APLICA	NO APLICA	NO APLICA	NO APLICA	NO APLICA	NO APLICA
NO APLICA	NO APLICA	NO APLICA	NO APLICA	NO APLICA	NO APLICA	NO APLICA	NO APLICA
NO APLICA	NO APLICA	NO APLICA	NO APLICA	NO APLICA	NO APLICA	NO APLICA	NO APLICA
NO APLICA	NO APLICA	NO APLICA	NO APLICA	NO APLICA	NO APLICA	NO APLICA	NO APLICA
NO APLICA	NO APLICA	NO APLICA	NO APLICA	NO APLICA	NO APLICA	NO APLICA	NO APLICA
NO APLICA	NO APLICA	NO APLICA	NO APLICA	NO APLICA	NO APLICA	NO APLICA	NO APLICA
NO APLICA	NO APLICA	NO APLICA	NO APLICA	NO APLICA	NO APLICA	NO APLICA	NO APLICA
NO APLICA	NO APLICA	NO APLICA	NO APLICA	NO APLICA	NO APLICA	NO APLICA	NO APLICA
NO APLICA	NO APLICA	NO APLICA	NO APLICA	NO APLICA	NO APLICA	NO APLICA	NO APLICA
NO APLICA	NO APLICA	NO APLICA	NO APLICA	NO APLICA	NO APLICA	NO APLICA	NO APLICA
NO APLICA	NO APLICA	NO APLICA	NO APLICA	NO APLICA	NO APLICA	NO APLICA	NO APLICA
NO APLICA	NO APLICA	NO APLICA	NO APLICA	NO APLICA	NO APLICA	NO APLICA	NO APLICA
NO APLICA	NO APLICA	NO APLICA	NO APLICA	NO APLICA	NO APLICA	NO APLICA	NO APLICA
NO APLICA	NO APLICA	NO APLICA	NO APLICA	NO APLICA	NO APLICA	NO APLICA	NO APLICA
NO APLICA	NO APLICA	NO APLICA	NO APLICA	NO APLICA	NO APLICA	NO APLICA	NO APLICA
NO APLICA	NO APLICA	NO APLICA	NO APLICA	NO APLICA	NO APLICA	NO APLICA	NO APLICA
NO APLICA	NO APLICA	NO APLICA	NO APLICA	NO APLICA	NO APLICA	NO APLICA	NO APLICA
NO APLICA	NO APLICA	NO APLICA	NO APLICA	NO APLICA	NO APLICA	NO APLICA	NO APLICA
NO APLICA	NO APLICA	NO APLICA	NO APLICA	NO APLICA	NO APLICA	NO APLICA	NO APLICA
NO APLICA	NO APLICA	NO APLICA	NO APLICA	NO APLICA	NO APLICA	NO APLICA	NO APLICA

N56-ELIMINADO 106

JOSE ROBERTO ARIAS ORTA
NOMBRE Y FIRMA
ELABORA

NOMBRE Y FIRMA
ENTREGA

NOMBRE Y FIRMA
RECIBE

RELACIÓN DE OBRAS POR ADMINISTRACIÓN 3-3 | **ANEXO 5.C3**

DEPENDENCIA: DIECCION GENERAL DE AGUA POTABLE Y SANEAMIENTO/ JEFATURA DE ABASTO EN TRANSPORTE

HOJA 1 DE 1

01/10/2021

N° PROGRESIVO	SALDOS POR		AVANCES				ESTATUS	PARA OBRAS TERMINADAS	
	SUBEJERCICIOS	REMANENTES	FÍSICO		FINANCIERO			FECHA ACTA E-R	N° ACTA E-R
NO APLICA	NO APLICA	NO APLICA	NO APLICA	NO APLICA	NO APLICA	NO APLICA	NO APLICA	NO APLICA	NO APLICA
NO APLICA	NO APLICA	NO APLICA	NO APLICA	NO APLICA	NO APLICA	NO APLICA	NO APLICA	NO APLICA	NO APLICA
NO APLICA	NO APLICA	NO APLICA	NO APLICA	NO APLICA	NO APLICA	NO APLICA	NO APLICA	NO APLICA	NO APLICA
NO APLICA	NO APLICA	NO APLICA	NO APLICA	NO APLICA	NO APLICA	NO APLICA	NO APLICA	NO APLICA	NO APLICA
NO APLICA	NO APLICA	NO APLICA	NO APLICA	NO APLICA	NO APLICA	NO APLICA	NO APLICA	NO APLICA	NO APLICA
NO APLICA	NO APLICA	NO APLICA	NO APLICA	NO APLICA	NO APLICA	NO APLICA	NO APLICA	NO APLICA	NO APLICA
NO APLICA	NO APLICA	NO APLICA	NO APLICA	NO APLICA	NO APLICA	NO APLICA	NO APLICA	NO APLICA	NO APLICA
NO APLICA	NO APLICA	NO APLICA	NO APLICA	NO APLICA	NO APLICA	NO APLICA	NO APLICA	NO APLICA	NO APLICA
NO APLICA	NO APLICA	NO APLICA	NO APLICA	NO APLICA	NO APLICA	NO APLICA	NO APLICA	NO APLICA	NO APLICA
NO APLICA	NO APLICA	NO APLICA	NO APLICA	NO APLICA	NO APLICA	NO APLICA	NO APLICA	NO APLICA	NO APLICA
NO APLICA	NO APLICA	NO APLICA	NO APLICA	NO APLICA	NO APLICA	NO APLICA	NO APLICA	NO APLICA	NO APLICA
NO APLICA	NO APLICA	NO APLICA	NO APLICA	NO APLICA	NO APLICA	NO APLICA	NO APLICA	NO APLICA	NO APLICA
NO APLICA	NO APLICA	NO APLICA	NO APLICA	NO APLICA	NO APLICA	NO APLICA	NO APLICA	NO APLICA	NO APLICA
NO APLICA	NO APLICA	NO APLICA	NO APLICA	NO APLICA	NO APLICA	NO APLICA	NO APLICA	NO APLICA	NO APLICA
NO APLICA	NO APLICA	NO APLICA	NO APLICA	NO APLICA	NO APLICA	NO APLICA	NO APLICA	NO APLICA	NO APLICA
NO APLICA	NO APLICA	NO APLICA	NO APLICA	NO APLICA	NO APLICA	NO APLICA	NO APLICA	NO APLICA	NO APLICA
NO APLICA	NO APLICA	NO APLICA	NO APLICA	NO APLICA	NO APLICA	NO APLICA	NO APLICA	NO APLICA	NO APLICA
NO APLICA	NO APLICA	NO APLICA	NO APLICA	NO APLICA	NO APLICA	NO APLICA	NO APLICA	NO APLICA	NO APLICA

N57-ELIMINADO106

JOSE HUMBERTO ARIAS ORTA
NOMBRE Y FIRMA
ELABORA

ENTREGA

RECIBE

Contraloría Tlajomulco

Contraloría Municipal

Gobierno Municipal de Tlajomulco de Zúñiga 2018-2021

ENTREGA Y RECEPCIÓN

ADMINISTRACIÓN PÚBLICA MUNICIPAL 2018-2021

Tlajomulco

RELACIÓN DE EXPEDIENTES TÉCNICOS DE OBRAS EN PROCESO | **ANEXO 5.D**

DEPENDENCIA: DIECCION GENERAL DE AGUA POTABLE Y SANEAMIENTO/ JEFATURA DE ABASTO EN TRANSPORTE

HOJA 1 DE 1

01/10/2021

Nº DE EXPEDIENTE	Nº DE CARPETA	FOLIO		NOMBRE DE LA OBRA	OBSERVACIONES
		DEL	AL		
NO APLICA	NO APLICA	NO APLICA	NO APLICA	NO APLICA	NO APLICA
NO APLICA	NO APLICA	NO APLICA	NO APLICA	NO APLICA	NO APLICA
NO APLICA	NO APLICA	NO APLICA	NO APLICA	NO APLICA	NO APLICA
NO APLICA	NO APLICA	NO APLICA	NO APLICA	NO APLICA	NO APLICA
NO APLICA	NO APLICA	NO APLICA	NO APLICA	NO APLICA	NO APLICA
NO APLICA	NO APLICA	NO APLICA	NO APLICA	NO APLICA	NO APLICA
NO APLICA	NO APLICA	NO APLICA	NO APLICA	NO APLICA	NO APLICA
NO APLICA	NO APLICA	NO APLICA	NO APLICA	NO APLICA	NO APLICA
NO APLICA	NO APLICA	NO APLICA	NO APLICA	NO APLICA	NO APLICA
NO APLICA	NO APLICA	NO APLICA	NO APLICA	NO APLICA	NO APLICA
NO APLICA	NO APLICA	NO APLICA	NO APLICA	NO APLICA	NO APLICA
NO APLICA	NO APLICA	NO APLICA	NO APLICA	NO APLICA	NO APLICA
NO APLICA	NO APLICA	NO APLICA	NO APLICA	NO APLICA	NO APLICA
NO APLICA	NO APLICA	NO APLICA	NO APLICA	NO APLICA	NO APLICA
NO APLICA	NO APLICA	NO APLICA	NO APLICA	NO APLICA	NO APLICA
NO APLICA	NO APLICA	NO APLICA	NO APLICA	NO APLICA	NO APLICA

N58-ELIMINADO 106

JOSE HUMBERTO ARIAS ORTA
NOMBRE Y FIRMA
ELABORA

ENTREGA

RECIBE

Contraloría Tlajomulco

Contraloría Municipal

Gobierno Municipal de Tlajomulco de Zúñiga 2018-2021

ENTREGA Y RECEPCIÓN

ADMINISTRACIÓN PÚBLICA MUNICIPAL 2018-2021

Tlajomulco

RELACIÓN DE ACTAS DE ENTREGA-RECEPCIÓN DE OBRAS TERMINADAS Y/O URBANIZACIONES	ANEXO 5.E

DEPENDENCIA: DIECCION GENERAL DE AGUA POTABLE Y SANEAMIENTO/ JEFATURA DE ABASTO EN TRANSPORTE

HOJA 1 DE 1

01/10/2021

N° DE EXPEDIENTE	NOMBRE DE LA OBRA	LOCALIDAD	N° DE ACTA	FECHA DE ENTREGA	OBSERVACIONES
NO APLICA	NO APLICA	NO APLICA	NO APLICA	NO APLICA	NO APLICA
NO APLICA	NO APLICA	NO APLICA	NO APLICA	NO APLICA	NO APLICA
NO APLICA	NO APLICA	NO APLICA	NO APLICA	NO APLICA	NO APLICA
NO APLICA	NO APLICA	NO APLICA	NO APLICA	NO APLICA	NO APLICA
NO APLICA	NO APLICA	NO APLICA	NO APLICA	NO APLICA	NO APLICA
NO APLICA	NO APLICA	NO APLICA	NO APLICA	NO APLICA	NO APLICA
NO APLICA	NO APLICA	NO APLICA	NO APLICA	NO APLICA	NO APLICA
NO APLICA	NO APLICA	NO APLICA	NO APLICA	NO APLICA	NO APLICA
NO APLICA	NO APLICA	NO APLICA	NO APLICA	NO APLICA	NO APLICA
NO APLICA	NO APLICA	NO APLICA	NO APLICA	NO APLICA	NO APLICA
NO APLICA	NO APLICA	NO APLICA	NO APLICA	NO APLICA	NO APLICA
NO APLICA	NO APLICA	NO APLICA	NO APLICA	NO APLICA	NO APLICA
NO APLICA	NO APLICA	NO APLICA	NO APLICA	NO APLICA	NO APLICA
NO APLICA	NO APLICA	NO APLICA	NO APLICA	NO APLICA	NO APLICA

N59-ELIMINADO 106

NOMBRE Y FIRMA
ELABORA

NOMBRE Y FIRMA
ENTREGA

NOMBRE Y FIRMA
RECIBE

Contraloría Tlajomulco

Contraloría Municipal

Gobierno Municipal de Tlajomulco de Zúñiga 2018-2021

ENTREGA Y RECEPCIÓN

ADMINISTRACIÓN PÚBLICA MUNICIPAL 2018-2021

Tlajomulco

CONTRATOS VIGENTES, ENTIDADES PÚBLICAS Y PRIVADAS	ANEXO 6.A

DEPENDENCIA: DIECCION GENERAL DE AGUA POTABLE Y SANEAMIENTO/ JEFATURA DE ABASTO EN TRANSPORTE

HOJA: 1 DE: 1

01/10/2021

N°	TIPO DE CONTRATO, ACUERDO O CONVENIO	NOMBRE DE LA ENTIDAD O CONTRATISTA	PERIODO DE VIGENCIA	IMPORTE	OBSERVACIONES
NO APLICA	NO APLICA	NO APLICA	NO APLICA	NO APLICA	NO APLICA
NO APLICA	NO APLICA	NO APLICA	NO APLICA	NO APLICA	NO APLICA
NO APLICA	NO APLICA	NO APLICA	NO APLICA	NO APLICA	NO APLICA
NO APLICA	NO APLICA	NO APLICA	NO APLICA	NO APLICA	NO APLICA
NO APLICA	NO APLICA	NO APLICA	NO APLICA	NO APLICA	NO APLICA
NO APLICA	NO APLICA	NO APLICA	NO APLICA	NO APLICA	NO APLICA
NO APLICA	NO APLICA	NO APLICA	NO APLICA	NO APLICA	NO APLICA
NO APLICA	NO APLICA	NO APLICA	NO APLICA	NO APLICA	NO APLICA
NO APLICA	NO APLICA	NO APLICA	NO APLICA	NO APLICA	NO APLICA
NO APLICA	NO APLICA	NO APLICA	NO APLICA	NO APLICA	NO APLICA
NO APLICA	NO APLICA	NO APLICA	NO APLICA	NO APLICA	NO APLICA
NO APLICA	NO APLICA	NO APLICA	NO APLICA	NO APLICA	NO APLICA
NO APLICA	NO APLICA	NO APLICA	NO APLICA	NO APLICA	NO APLICA
NO APLICA	NO APLICA	NO APLICA	NO APLICA	NO APLICA	NO APLICA

N60-ELIMINADO 106

JO

NOMBRE Y FIRMA
ELABORA

NOMBRE Y FIRMA
ENTREGA

NOMBRE Y FIRMA
RECIBE

61

Contraloría Tlajomulco

Contraloría Municipal

Gobierno Municipal de Tlajomulco de Zúñiga 2018-2021

ENTREGA Y RECEPCIÓN

ADMINISTRACIÓN PÚBLICA MUNICIPAL 2018-2021

Tlajomulco

DOCUMENTACIÓN OFICIAL	ANEXO 6.B

DEPENDENCIA: DIECCION GENERAL DE AGUA POTABLE Y SANEAMIENTO/ JEFATURA DE ABASTO EN TRANSPORTE

HOJA 1 DE 1

01/10/2021

DOCUMENTACIÓN	CANTIDAD	DEPENDENCIA	FORMATO DE ENTREGA		OBSERVACIONES
			IMPRESA	DIGITAL	
NO APLICA	NO APLICA	NO APLICA	NO APLICA	NO APLICA	NO APLICA
NO APLICA	NO APLICA	NO APLICA	NO APLICA	NO APLICA	NO APLICA
NO APLICA	NO APLICA	NO APLICA	NO APLICA	NO APLICA	NO APLICA
NO APLICA	NO APLICA	NO APLICA	NO APLICA	NO APLICA	NO APLICA
NO APLICA	NO APLICA	NO APLICA	NO APLICA	NO APLICA	NO APLICA
NO APLICA	NO APLICA	NO APLICA	NO APLICA	NO APLICA	NO APLICA
NO APLICA	NO APLICA	NO APLICA	NO APLICA	NO APLICA	NO APLICA
NO APLICA	NO APLICA	NO APLICA	NO APLICA	NO APLICA	NO APLICA
NO APLICA	NO APLICA	NO APLICA	NO APLICA	NO APLICA	NO APLICA
NO APLICA	NO APLICA	NO APLICA	NO APLICA	NO APLICA	NO APLICA
NO APLICA	NO APLICA	NO APLICA	NO APLICA	NO APLICA	NO APLICA
NO APLICA	NO APLICA	NO APLICA	NO APLICA	NO APLICA	NO APLICA
NO APLICA	NO APLICA	NO APLICA	NO APLICA	NO APLICA	NO APLICA
NO APLICA	NO APLICA	NO APLICA	NO APLICA	NO APLICA	NO APLICA
NO APLICA	NO APLICA	NO APLICA	NO APLICA	NO APLICA	NO APLICA
NO APLICA	NO APLICA	NO APLICA	NO APLICA	NO APLICA	NO APLICA
NO APLICA	NO APLICA	NO APLICA	NO APLICA	NO APLICA	NO APLICA
NO APLICA	NO APLICA	NO APLICA	NO APLICA	NO APLICA	NO APLICA
NO APLICA	NO APLICA	NO APLICA	NO APLICA	NO APLICA	NO APLICA

N61-ELIMINADO106

ELABORA

ENTREGA

RECIBE

62

Contraloría Municipal
Gobierno Municipal de Tlajomulco de Zúñiga 2018-2021
ENTREGA Y RECEPCIÓN
ADMINISTRACIÓN PÚBLICA MUNICIPAL 2018-2021

Tlajomulco

RELACIÓN DE SELLOS OFICIALES	ANEXO 6.C

DEPENDENCIA: JEFATURA DE ABASTO EN TRANSPORTE

HOJA ____ DE ____

01/10/2021

Nº DE SELLO	DEPENDENCIA	LEYENDA DEL SELLO	IMPRESIÓN DEL SELLO
1	DIRECCION GENERAL DE AGUA POTABLE Y ALCANTARILLADO	JEFATURA DE ABASTO EN TRANSPORTE DIRECCION OPERATIVA	MUNICIPIO DE TLAJOMULCO DE ZUÑIGA, JALISCO ESTADOS UNIDOS MEXICANOS JEFATURA DE ABASTO EN TRANSPORTE DIRECCION OPERATIVA

N62-ELIMINADO 106

JIMENEZ PABLO JAIME
NOMBRE Y FIRMA
ELABORA

ENTREGA

RECIBE

RELACIÓN DE SELLOS OFICIALES	ANEXO 6.C

DEPENDENCIA: DIECCION GENERAL DE AGUA POTABLE Y SANEAMIENTO/ JEFATURA DE ABASTO EN TRANSPORTE

HOJA 1 DE 1

01/10/2021

Nº DE SELLO	DEPENDENCIA	LEYENDA DEL SELLO	IMPRESIÓN DEL SELLO
1	DIRECCION GENERAL DE AGUA POTABLE Y SANEAMIENTO	JEFATURA DE ABASTO EN TRANSPORTE DIRECCION OPERATIVA	MUNICIPIO DE TLAJOMULCO DE ZUÑIGA JALISCO JEFATURA DE ABASTO E TRANSPORTE DIRECCION OPERATIVA

N63-ELIMINADO 106

JOS

ELABORA

ENTREGA

RECIBE

Contraloría Tlajomulco

Contraloría Municipal

Gobierno Municipal de Tlajomulco de Zúñiga 2018-2021

ENTREGA Y RECEPCIÓN

ADMINISTRACIÓN PÚBLICA MUNICIPAL 2018-2021

Tlajomulco

PÁGINA WEB	ANEXO 6.D

DEPENDENCIA: DIECCION GENERAL DE AGUA POTABLE Y SANEAMIENTO/ JEFATURA DE ABASTO EN TRANSPORTE

01/10/2021

DIRECCIÓN DE LA PÁGINA	NO APLICA
FECHA DE ALTA	NO APLICA
DIRECCIÓN DE CORREO ELECTRÓNICO	NO APLICA
FECHA DE ALTA	NO APLICA
COMPAÑÍA QUE ADMINISTRA LA PÁGINA	NO APLICA
WEB MASTER	NO APLICA

N64-ELIMINADO 106

ELABORA

ENTREGA

RECIBE

Contraloría Municipal
Gobierno Municipal de Tlajomulco de Zúñiga 2018-2021
ENTREGA Y RECEPCIÓN
ADMINISTRACIÓN PÚBLICA MUNICIPAL 2018-2021

Tlajomulco

LIBROS DE ACTAS DE AYUNTAMIENTO	ANEXO 6.E

DEPENDENCIA: DIECCION GENERAL DE AGUA POTABLE Y SANEAMIENTO/ JEFATURA DE ABASTO EN TRANSPORTE

HOJA 1 DE 1

EJERCICIO: 2021

01/10/2021

LIBRO NÚMERO	AÑO	NÚMERO DE ACTAS POR LIBRO	OBSERVACIONES
NO APLICA	NO APLICA	NO APLICA	NO APLICA
NO APLICA	NO APLICA	NO APLICA	NO APLICA
NO APLICA	NO APLICA	NO APLICA	NO APLICA
NO APLICA	NO APLICA	NO APLICA	NO APLICA
NO APLICA	NO APLICA	NO APLICA	NO APLICA
NO APLICA	NO APLICA	NO APLICA	NO APLICA
NO APLICA	NO APLICA	NO APLICA	NO APLICA
NO APLICA	NO APLICA	NO APLICA	NO APLICA
NO APLICA	NO APLICA	NO APLICA	NO APLICA
NO APLICA	NO APLICA	NO APLICA	NO APLICA
NO APLICA	NO APLICA	NO APLICA	NO APLICA
NO APLICA	NO APLICA	NO APLICA	NO APLICA
NO APLICA	NO APLICA	NO APLICA	NO APLICA
NO APLICA	NO APLICA	NO APLICA	NO APLICA
NO APLICA	NO APLICA	NO APLICA	NO APLICA
NO APLICA	NO APLICA	NO APLICA	NO APLICA
NO APLICA	NO APLICA	NO APLICA	NO APLICA
NO APLICA	NO APLICA	NO APLICA	NO APLICA
NO APLICA	NO APLICA	NO APLICA	NO APLICA
NO APLICA	NO APLICA	NO APLICA	NO APLICA
NO APLICA	NO APLICA	NO APLICA	NO APLICA
NO APLICA	NO APLICA	NO APLICA	NO APLICA
NO APLICA	NO APLICA	NO APLICA	NO APLICA
NO APLICA	NO APLICA	NO APLICA	NO APLICA
NO APLICA	NO APLICA	NO APLICA	NO APLICA
NO APLICA	NO APLICA	NO APLICA	NO APLICA
NO APLICA	NO APLICA	NO APLICA	NO APLICA
NO APLICA	NO APLICA	NO APLICA	NO APLICA
NO APLICA	NO APLICA	NO APLICA	NO APLICA

N65-ELIMINADO 106

JOSE HUMBERTO ARIAS ORTA
NOMBRE Y FIRMA
ELABORA

JIMENEZ PABLO JAIME
NOMBRE Y FIRMA
ENTREGA

NOMBRE Y FIRMA
RECIBE

99

Contraloría Municipal
Gobierno Municipal de Tlajomulco de Zúñiga 2018-2021
ENTREGA Y RECEPCIÓN
ADMINISTRACIÓN PÚBLICA MUNICIPAL 2018-2021

Tlajomulco

ASUNTOS EN TRÁMITE	ANEXO 6.F

DEPENDENCIA: DIECCION GENERAL DE AGUA POTABLE Y SANEAMIENTO/ JEFATURA DE ABASTO EN TRANSPORTE

HOJA 1 DE 1

01/10/2021

ASUNTO	FECHA	AUTORIDAD QUE CONOCE DEL ASUNTO	AVANCE DEL TRÁMITE	OBSERVACIONES
NO APLICA	NO APLICA	NO APLICA	NO APLICA	NO APLICA
NO APLICA	NO APLICA	NO APLICA	NO APLICA	NO APLICA
NO APLICA	NO APLICA	NO APLICA	NO APLICA	NO APLICA
NO APLICA	NO APLICA	NO APLICA	NO APLICA	NO APLICA
NO APLICA	NO APLICA	NO APLICA	NO APLICA	NO APLICA
NO APLICA	NO APLICA	NO APLICA	NO APLICA	NO APLICA
NO APLICA	NO APLICA	NO APLICA	NO APLICA	NO APLICA
NO APLICA	NO APLICA	NO APLICA	NO APLICA	NO APLICA
NO APLICA	NO APLICA	NO APLICA	NO APLICA	NO APLICA
NO APLICA	NO APLICA	NO APLICA	NO APLICA	NO APLICA
NO APLICA	NO APLICA	NO APLICA	NO APLICA	NO APLICA
NO APLICA	NO APLICA	NO APLICA	NO APLICA	NO APLICA
NO APLICA	NO APLICA	NO APLICA	NO APLICA	NO APLICA
NO APLICA	NO APLICA	NO APLICA	NO APLICA	NO APLICA
NO APLICA	NO APLICA	NO APLICA	NO APLICA	NO APLICA
NO APLICA	NO APLICA	NO APLICA	NO APLICA	NO APLICA
NO APLICA	NO APLICA	NO APLICA	NO APLICA	NO APLICA
NO APLICA	NO APLICA	NO APLICA	NO APLICA	NO APLICA
NO APLICA	NO APLICA	NO APLICA	NO APLICA	NO APLICA
NO APLICA	NO APLICA	NO APLICA	NO APLICA	NO APLICA
NO APLICA	NO APLICA	NO APLICA	NO APLICA	NO APLICA
NO APLICA	NO APLICA	NO APLICA	NO APLICA	NO APLICA
NO APLICA	NO APLICA	NO APLICA	NO APLICA	NO APLICA
NO APLICA	NO APLICA	NO APLICA	NO APLICA	NO APLICA

N66-ELIMINADO 106

JOSE HUMBERTO ARIAS ORTA
NOMBRE Y FIRMA
ELABORA

JIMENEZ PABLO JAIME
NOMBRE Y FIRMA
ENTREGA

N67-ELIMINADO 106

NOMBRE Y FIRMA
RECIBE

Contraloría Tlajomulco

Contraloría Municipal

Gobierno Municipal de Tlajomulco de Zúñiga 2018-2021

ENTREGA Y RECEPCIÓN

ADMINISTRACIÓN PÚBLICA MUNICIPAL 2018-2021

Tlajomulco

ASUNTOS PENDIENTES	ANEXO 6.G

DEPENDENCIA: DIECCION GENERAL DE AGUA POTABLE Y SANEAMIENTO/ JEFATURA DE ABASTO EN TRANSPORTE

EJERCICIO: 2021

01/10/2021

N°	ASUNTO	RESPONSABLE DEL SEGUIMIENTO	ESTADO QUE GUARDA	TRÁMITE PENDIENTE	PLAZO O VENCIMIENTO	OBSERVACIONES
NO APLICA	NO APLICA	NO APLICA	NO APLICA	NO APLICA	NO APLICA	NO APLICA
NO APLICA	NO APLICA	NO APLICA	NO APLICA	NO APLICA	NO APLICA	NO APLICA
NO APLICA	NO APLICA	NO APLICA	NO APLICA	NO APLICA	NO APLICA	NO APLICA
NO APLICA	NO APLICA	NO APLICA	NO APLICA	NO APLICA	NO APLICA	NO APLICA
NO APLICA	NO APLICA	NO APLICA	NO APLICA	NO APLICA	NO APLICA	NO APLICA
NO APLICA	NO APLICA	NO APLICA	NO APLICA	NO APLICA	NO APLICA	NO APLICA
NO APLICA	NO APLICA	NO APLICA	NO APLICA	NO APLICA	NO APLICA	NO APLICA
NO APLICA	NO APLICA	NO APLICA	NO APLICA	NO APLICA	NO APLICA	NO APLICA
NO APLICA	NO APLICA	NO APLICA	NO APLICA	NO APLICA	NO APLICA	NO APLICA
NO APLICA	NO APLICA	NO APLICA	NO APLICA	NO APLICA	NO APLICA	NO APLICA
NO APLICA	NO APLICA	NO APLICA	NO APLICA	NO APLICA	NO APLICA	NO APLICA
NO APLICA	NO APLICA	NO APLICA	NO APLICA	NO APLICA	NO APLICA	NO APLICA
NO APLICA	NO APLICA	NO APLICA	NO APLICA	NO APLICA	NO APLICA	NO APLICA
NO APLICA	NO APLICA	NO APLICA	NO APLICA	NO APLICA	NO APLICA	NO APLICA
NO APLICA	NO APLICA	NO APLICA	NO APLICA	NO APLICA	NO APLICA	NO APLICA
NO APLICA	NO APLICA	NO APLICA	NO APLICA	NO APLICA	NO APLICA	NO APLICA
NO APLICA	NO APLICA	NO APLICA	NO APLICA	NO APLICA	NO APLICA	NO APLICA
NO APLICA	NO APLICA	NO APLICA	NO APLICA	NO APLICA	NO APLICA	NO APLICA

N68-ELIMINADO 106

JOSE HUMBERTO ARIAS ORTA
NOMBRE Y FIRMA
ELABORA

JIMENEZ PABLO JAIME
NOMBRE Y FIRMA
ENTREGA

N69-ELIMINADO 106

Contraloría Municipal

Gobierno Municipal de Tlajomulco de Zúñiga 2018-2021

ENTREGA Y RECEPCIÓN

ADMINISTRACIÓN PÚBLICA MUNICIPAL 2018-2021

Tlajomulco

ESTUDIOS, PROYECTOS Y PROGRAMAS | **ANEXO 6.H**

DEPENDENCIA: DIECCION GENERAL DE AGUA POTABLE Y SANEAMIENTO/ JEFATURA DE ABASTO EN TRANSPORTE

HOJA _____ DE _____

01/10/2021

NÚMERO DE CONTRATO	NOMBRE DEL ESTUDIO, PROYECTO O PROGRAMA	AMBITO DE APLICACIÓN	ESTATUS	OBSERVACIONES
NO APLICA	NO APLICA	NO APLICA	NO APLICA	NO APLICA
NO APLICA	NO APLICA	NO APLICA	NO APLICA	NO APLICA
NO APLICA	NO APLICA	NO APLICA	NO APLICA	NO APLICA
NO APLICA	NO APLICA	NO APLICA	NO APLICA	NO APLICA
NO APLICA	NO APLICA	NO APLICA	NO APLICA	NO APLICA
NO APLICA	NO APLICA	NO APLICA	NO APLICA	NO APLICA
NO APLICA	NO APLICA	NO APLICA	NO APLICA	NO APLICA
NO APLICA	NO APLICA	NO APLICA	NO APLICA	NO APLICA
NO APLICA	NO APLICA	NO APLICA	NO APLICA	NO APLICA
NO APLICA	NO APLICA	NO APLICA	NO APLICA	NO APLICA
NO APLICA	NO APLICA	NO APLICA	NO APLICA	NO APLICA
NO APLICA	NO APLICA	NO APLICA	NO APLICA	NO APLICA
NO APLICA	NO APLICA	NO APLICA	NO APLICA	NO APLICA
NO APLICA	NO APLICA	NO APLICA	NO APLICA	NO APLICA
NO APLICA	NO APLICA	NO APLICA	NO APLICA	NO APLICA
NO APLICA	NO APLICA	NO APLICA	NO APLICA	NO APLICA
NO APLICA	NO APLICA	NO APLICA	NO APLICA	NO APLICA
NO APLICA	NO APLICA	NO APLICA	NO APLICA	NO APLICA
NO APLICA	NO APLICA	NO APLICA	NO APLICA	NO APLICA
NO APLICA	NO APLICA	NO APLICA	NO APLICA	NO APLICA

N70-ELIMINADO 106

JOSE HUMBERTO ARIAS ORTA
NOMBRE Y FIRMA
ELABORO

JIMENEZ PABLO JAIME
NOMBRE Y FIRMA
ENTREGA

N71-ELIMINADO 106

NOMBRE Y FIRMA
RECIBE

69

70

N72-ELIMINADO 106

Recibo original

MUNICIPIO DE TLAJOMULCO DE ZUÑIGA, JALISCO
ACTA DE ENTREGA Y RECEPCIÓN

JEFATURA DE ABASTO EN TRANSPORTE

En cumplimiento a lo señalado en los artículos 3° fracción II, 22, 25, 26 y demás aplicables de la Ley de Entrega-Recepción del estado de Jalisco y sus Municipios, en los artículos 2° fracción I, 9°, 15 y 23 de su Reglamento, y por la Ley General de Responsabilidades Administrativas, y conforme a lo dispuesto por la Ley de Responsabilidades Políticas y Administrativas del Estado de Jalisco, se realiza la presente acta de Entrega-Recepción.----------

---

En el municipio de Tlajomulco de Zúñiga, Jalisco, siendo las 13:10 (trece horas con diez minutos) del día 06 (seis) de octubre del año 2021 dos mil veintiuno, estando debidamente constituidos en las oficinas que ocupa la **Dirección General de Agua Potable y Saneamiento del Municipio de Tlajomulco de Zúñiga, Jalisco**, sito en la calle Higuera número 70 (setenta), en la Colonia Centro, código postal 45640 en el Municipio de Tlajomulco de Zúñiga, Jalisco, a efecto de llevar a cabo el acto de **Entrega-Recepción de la Administración 2018-2021**,de los recursos humanos, materiales, financieros, asuntos pendientes, archivos, proyectos, programas de Gobierno y demás documentación e información a cargo del servidor público saliente el **C. Jaime Jimenez Pablo** y la que a juicio de el deba ser incluida; quien hace entrega formal de la misma y del mencionado cargo al **C. José Humberto Arias Orta**, quien recibe la oficina de la **Jefatura de Abasto en Transporte**, con motivo del nombramiento del Presidente Municipal C. Salvador Zamora Zamora, identificándose el servidor público saliente con credencial para votar expedida por el Instituto Nacional Electoral, con número de f[illegible] N73-ELIMINADO 106 quien señala tener su domicilio actual en [illegible] N74-ELIMINADO 106
Jalisco, y el servidor público que recibe el **C. José Humberto Arias Orta** que se identifica con credencial para votar expedida por el Instituto Nacional Electoral, con número de fo N75-ELIMINADO 106 quien manifiesta tener su domicilio en la N76-ELIMINADO 106
N77-ELIMINADO 106 ambos declaran la aceptación con el Acto de Entrega-Recepción del cargo antes mencionado, así como de los recursos y documentos citados a la fecha de la presente acta.----------

---

De la misma forma se encuentra presente en este acto el **C. Lic. Carlos Iván Rene Vázquez González en su calidad de Encargado del Despacho del Órgano Interno de Control** quien se identifica con credencial de elector expedida por el Instituto Federal Electoral, con número de N78-ELIMINADO 106 nombrado para participar en este acto, para intervenir conforme a las atribuciones conferidas en la Ley de Entrega-Recepción del Estado de Jalisco y sus Municipios y su Reglamento, en cumplimiento a lo dispuesto en la Ley de Responsabilidades Políticas y Administrativas del Estado de Jalisco; ----------

---

Acto seguido y conforme a lo señalado en el artículo 16 fracción IV de la Ley de Entrega Recepción del Estado de Jalisco y sus Municipios y en el numeral 23 fracción III de su Reglamento, el **C. Jaime Jimenez Pablo** servidor público saliente, designa como testigo al **C. Adrián Cerda Casillas,** quien se identifica con credencial de votar expedida por el Instituto Nacional Electoral, con N79-ELIMINADO 106 y quien señala tener su domicilio actual en la N80-ELIMINADO 106
N81-ELIMINADO 106 ----------

Asimismo, el C. **José Humberto Arias Orta**, servidor público que recibe y conforme a lo señalado en el artículo 16 fracción IV de la Ley de Entrega Recepción del Estado de Jalisco y sus Municipios y en el artículo 23 fracción III de su Reglamento, designa como testigo a la **C. Yolanda Medina Molina,** quien se identifica con credencial para votar expedida por el Instituto Nacional Electoral, con N82-ELIMINADO 106 y quien señala tener su domicilio actual en la N83-ELIMINADO 106

Yolanda Medina Molina

N84-ELIMINADO 106

Acreditadas las personalidades con que comparecen los participantes en esta diligencia, se procede en los términos de la Ley e Entrega-Recepción del Estado de Jalisco y sus Municipios así como de su reglamento, a la Entrega-Recepción de los recursos humanos, materiales, financieros, asuntos pendientes, archivos, proyectos, programas de Gobierno y demás documentos asignados para el ejercicio de sus atribuciones legales y competencia de **Jefatura de Abasto en Transporte**, por lo que, para estos efectos se entregan en esta acta los formatos, anexos y documentación respectiva, firmando en original conforme a la siguiente relación.----------

Jefatura de Abasto en Transporte	FOLIO
1. Expediente financiero y presupuestal	
1.A Arqueo de Caja	Del Folio 001 - 002
1.B Fondo Fijo de Caja	Del Folio 003-003
1.C Bancos Cuentas de cheque	Del Folio 004-004
1.D Inversiones	Del Folio 005-005
1.E Deudores Diversos	Del Folio 006-006
1.F Acreedores Diversos	Del Folio 007-007
1.G Estado que guarda la entrega de la cuenta pública y de los informes semestrales al a Auditoria Superior del Estado de Jalisco	Del Folio 008-008
1.H Prestamos de la Deuda Pública	Del Folio 009-009
1.I Arrendamiento Financiero	Del Folio 010-010
1.J Proveedores y Contratistas por pagar	Del Folio 011-011
2. Expediente Patrimonial	
2.A Inventario de Bienes Muebles	Del Folio 012-016
2.B Inventario de Bienes Inmuebles	Del Folio 017-017
2.C Inventario de Vehículos	Del Folio 018-032
2.D Inventario de armamento, balística y equipo de seguridad	Del Folio 033-033
2.E Equipos de cómputo	Del Folio 034-036
2.F Software	Del Folio 037-037
2.G Material Bibliográfico	Del Folio 038-038
2.H Formas Valoradas y/o recibos	Del Folio 039-039
2. I Inventario de Bienes Muebles e Inmuebles en comodato	Del Folio 040-040
2. J Inventario de bienes de consumo	Del Folio 041-041
3. Expediente de Recursos Humanos	
3.A Plantilla de Personal	Del Folio 042-045
3.B Sueldos, prestaciones adeudadas a los servidores públicos	Del Folio 046-046
3.C Relación de liquidaciones laborales	Del Folio 047-047
3.D Juicios laborales vigentes	Del Folio 048-048
4. Expediente Fiscal	
4.A Padrones Fiscales	Del Folio 049-049
4.B Relación de Rezagos por Multas	Del Folio 050-050
4.C Obligaciones fiscales ante la autoridad federal y estatal	Del Folio 051-051
5. Expediente de Obra Pública	
5.A Urbanizaciones – para el caso de fraccionamientos o acciones urbanísticas autorizadas, de acuerdo a la Ley de Desarrollo Urbano, Atento a lo dispuesto en el artículo noveno transitorio del Código urbano del Estado de Jalisco	Del Folio 052-052

N85-ELIMINADO 106

N87-ELIM

N86-ELIMINADO 106

5.B1 Relación de obras por contrato	Del Folio 053-053
5.B2 Relación de obras por contrato 2-3	Del Folio 054-054
5.B3 Relación de obras por contrato 3-3	Del Folio 055-055
5.C1 Relación de obras por administración	Del Folio 056-056
5.C2 Relación de obras por administración	Del Folio 057-057
5.C3 Relación de obras por administración	Del Folio 058-058
5.D Relación de expedientes técnicos de obras en proceso	Del Folio 059-059
5.E Relación de Actas de Entrega-Recepción de obras terminadas y/o urbanizaciones	Del Folio 060-060
6. Expedientes Diversos	
6.A Contratos vigentes, entidades públicas y privadas	Del Folio 061-061
6.B Documentación Oficial	Del Folio 062-062
6.C Relación de Sellos oficiales	Del Folio 063-064
6.D Página Web	Del Folio 065-065
6.E Libros de Actas de Ayuntamiento	Del Folio 066-066
6.F Asuntos en trámite	Del Folio 067-067
6.G Asuntos pendientes	Del Folio 068-068
6.H Estudios, Proyectos y Programas	Del Folio 069-069

Los formatos y documentos anexos que se mencionan son parte integral de la presente acta y se firman en todas sus fojas para los efectos legales a que haya lugar.----------

El **C. Jaime Jimenez Pablo**, servidor público saliente, de conformidad a lo dispuesto por los artículos 1°, 2°, 6 fracción II, 8°, 9°, 11, 12, 16, 20, 21, 22, 25 y 30 de la Ley de Entrega-Recepción del Estado de Jalisco y sus Municipios y por los artículos 1°, 2° fracciones I, IX, XI y XII, 7°, 8° fracción II, 9°, 10, 15, 16, 23 y 32 de su Reglamento, bajo protesta de decir verdad, manifiesta haber preparado, integrado y detallado con veracidad y sin omisión alguna toda la información y documentación respecto de los recursos humanos, materiales, financieros, documentos y demás información generada en el ejercicio de sus funciones, como **Jefatura de Abasto en Transporte** así como haber proporcionado todos los elementos necesarios para la formulación de la presente acta, misma que fue advertida en los términos previstos por el artículo 168 fracciones I y II del Código Penal del Estado de Jalisco, para quienes declaren con falsedad, en un acto oficial y ante autoridad competente.----------

N88-ELIMINADO 106

Se hace saber al **C. Jaime Jimenez Pablo**, servidor público saliente que la presente acta de entrega no implica liberación alguna de responsabilidades que pudieran llegarse a determinar con posterioridad por la autoridad competente, con motivo del desempeño de su cargo.----------

El **C. José Humberto Arias Orta**, en cumplimiento a los artículos 1°, 2°, 3° fracción II, 9, 10, 11, 12, 16, 21, 22, 25 y 30 de la Ley de Entrega-Recepción del Estado de Jalisco y sus Municipios y a los artículos 1°, 2° fracciones I, IX y XI, 7°, 9°, 11, 15, 16, 23 y 32 de su Reglamento, recibe la oficina de la **Jefatura de Abasto en Transporte**, con las reservas de ley del **C. Jaime Jimenez Pablo**, servidor público saliente.----------

N90-ELIM

De igual manera se le hace saber al **C. José Humberto Arias Orta**, quién recibe la oficina de la **Jefatura de Abasto en Transporte,** que de conformidad a lo dispuesto por el artículo 27 de la Ley de Entrega-Recepción del Estado de Jalisco y sus Municipios y del artículo 20 de su Reglamento, debe verificar y validar físicamente el contenido de las fojas de formatos, anexos que forman parte integral de la presente acta de Entrega-Recepción así como el contenido de la misma, en un término no mayor a 30 (treinta) días hábiles contados a partir del presente acto de entrega-recepción y en su caso proceder conforme al artículo 28 de la citada ley y del artículo 21 de su Reglamento.----------

N89-ELIMINADO 106

Por su parte el **C. Jaime Jimenez Pablo**, servidor público saliente, deberá realizar las aclaraciones correspondientes proporcionando la información adicional o necesaria, que por cualquier causa se requiera, siempre y cuando la solicitud se realice dentro del plazo, el cual tendrá hasta 05 (cinco) días señalado en los artículos 27, 28 y 29 de Ley de Entrega-Recepción del Estado de Jalisco y sus Municipios y en los artículos 20 y 21 de su Reglamento; para cuyos efectos el servidor público saliente señala como domicilio para oír y recibir notificaciones en la finca descrita en los generales----------

En el caso de que una vez concluidos los términos señalados en los artículos 27 y 28 de la Ley de Entrega-Recepción del Estado de Jalisco y sus Municipios y en los artículos 20 y 21 de su Reglamento; no se realicen las aclaraciones o no se entregue por parte del servidor público saliente la información adicional solicitada por parte del servidor público entrante, respecto de alguna irregularidad o inconsistencia detectada con motivo de la verificación y validación física del contenido de la presente acta de Entrega-Recepción y sus formatos y/o anexos, el servidor público entrante deberá hacerla del conocimiento al Organo Interno de Control del Municipio a efecto de proceder conforme a lo señalado en el segundo párrafo del artículo 28 y articulo 30 de la Ley de Entrega-Recepción del Estado de Jalisco y sus Municipios y en el artículo 32 de su Reglamento.----------

Acto seguido, el C. **Lic. Carlos Iván Rene Vázquez González en su calidad de Encargado del Despacho del Órgano Interno de Control**, señala a los servidores públicos que intervienen en la presente acta, que tienen derecho al uso de voz, por lo que en este momento se le concede el uso de la palabra.----------

En uso de la voz el **C. José Humberto Arias Orta**, en su carácter de servidor público que recibe, manifestó no tener nada que declarar.----------

En uso de la voz el **C. Cesar Jaime Jimenez Pablo,** en su carácter de servidor público que entrega, manifestó no tener nada que declarar..----------

N91-ELIMINADO 106

El C. **Lic. Carlos Iván Rene Vázquez González en su calidad de Encargado del Despacho del Órgano Interno de Control**, que interviene, en el ámbito de su competencia, constata el cumplimiento de las disposiciones contenidas en la Ley de Entrega-Recepción del Estado de Jalisco y sus Municipios y su Reglamento y lo dispuesto en la Ley de Responsabilidades Políticas y Administrativas del Estado de Jalisco, sin existir en este momento manifestación alguna de los servidores públicos que intervienen en la presente acta; asimismo se exhorta a los servidores públicos entrantes y salientes a presentar su Declaración de Situación Patrimonial y de Intereses en los términos que establece la Ley General de Responsabilidades Administrativas y en lo dispuesto en la Ley de Responsabilidades Políticas y Administrativas del Estado de Jalisco ----------

Previa lectura de la presente y no habiendo más hechos que hacer constar se da por concluida el Acta de Entrega-Recepción de la **Jefatura de Abasto en Transporte** siendo las 13:50 (trece horas con cuarenta minutos del día 06 (seis) de octubre del 2021 (dos mil veintiuno), firmando esta Acta de Entrega-Recepción para constancia, en todas sus fojas y al calce, los que en ella intervinieron y quisieron hacerlo, imprimiéndose la misma en 03 (tres) tantos, entregando un ejemplar firmado al servidor público saliente, otro al servidor público que recibe y el ejemplar restante al representante del Organo Interno de Control del Municipio. ----------

N93-ELIM

----------CONSTE----------

N92-ELIMINADO 106

Jefatura de Abasto en Transporte

N94-ELIMINADO 106

C. **Jaime Jimenez Pablo**
Entrega

C. **José Humberto Arias Orta**
Recibe

POR EL ÓRGANO INTERNO DE CONTROL

N95-ELIMINADO 106

Lic. Carlos Iván Rene Vázquez González
Encargado del Despacho

N96-ELIMINADO 106

C. **Adrián Cerda Casillas**
Testigo

C. **Yolanda Medina Molina.**
Testigo

Esta hoja de firmas pertenece al Acta de Entrega y Recepción de la Dirección General de Salud Pública, del Municipio de Tlajomulco de Zúñiga, Jalisco, de fecha 06 (seis) de octubre del 2021 (dos mil veintiuno).

El presente documento contiene información de carácter **CONFIDENCIAL** de conformidad a lo establecido en el Art. 21 de la Ley de Transparencia y Acceso a la Información Pública del Estado de Jalisco y sus Municipios, Así como lo establecido en el Art.3 Fracción IX y X de la Ley de Protección de Datos en Posesión de Sujeto Obligado del Estado de Jalisco y sus Municipios. Los datos personales no pueden ser utilizados para finalidades distintas a las que motivaron su obtención, para efecto de trasferir los mismos se requiere autorización de su titular, salvo los casos previstos en el Art. 75 de la Ley de Protección de Datos en Posesión de Sujetos Obligados del Estado de Jalisco y sus Municipios.

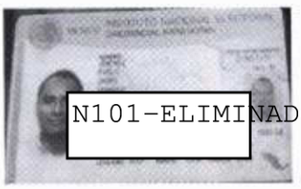

N101-ELIMINADO 106

N102-ELIMINADO 106

N97-ELIMINADO 106

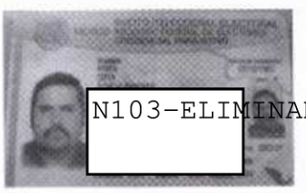

N103-ELIMINADO 106

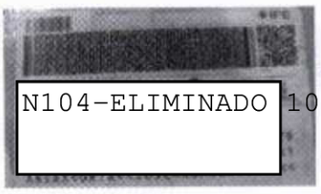

N104-ELIMINADO 106

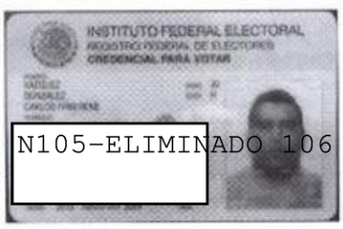

N105-ELIMINADO 106

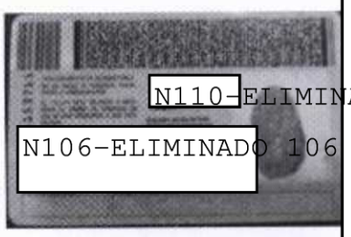

N110-ELIMINADO 106

N106-ELIMINADO 106

N98-ELIMINADO 106

N107-ELIMINADO 106

N111-ELIMINADO 106

N108-ELIMINADO 106

N99-ELIMINADO 106

N109-ELIMINADO 106

N100-ELIMINADO 106

FUNDAMENTO LEGAL

1.- ELIMINADO confidencial, por ser considerado como información confidencial de conformidad con el Artículo 3.2 fracción II inciso a) de la LTAIPEJM y con Ley de Transparencia

2.- ELIMINADO confidencial, por ser considerado como información confidencial de conformidad con el Artículo 3.2 fracción II inciso a) de la LTAIPEJM y con Ley de Transparencia

3.- ELIMINADO confidencial, por ser considerado como información confidencial de conformidad con el Artículo 3.2 fracción II inciso a) de la LTAIPEJM y con Ley de Transparencia

4.- ELIMINADO confidencial, por ser considerado como información confidencial de conformidad con el Artículo 3.2 fracción II inciso a) de la LTAIPEJM y con Ley de Transparencia

5.- ELIMINADO confidencial, por ser considerado como información confidencial de conformidad con el Artículo 3.2 fracción II inciso a) de la LTAIPEJM y con Ley de Transparencia

6.- ELIMINADO confidencial, por ser considerado como información confidencial de conformidad con el Artículo 3.2 fracción II inciso a) de la LTAIPEJM y con Ley de Transparencia

7.- ELIMINADO confidencial, por ser considerado como información confidencial de conformidad con el Artículo 3.2 fracción II inciso a) de la LTAIPEJM y con Ley de Transparencia

8.- ELIMINADO confidencial, por ser considerado como información confidencial de conformidad con el Artículo 3.2 fracción II inciso a) de la LTAIPEJM y con Ley de Transparencia

9.- ELIMINADO confidencial, por ser considerado como información confidencial de conformidad con el Artículo 3.2 fracción II inciso a) de la LTAIPEJM y con Ley de Transparencia

10.- ELIMINADO confidencial, por ser considerado como información confidencial de conformidad con el Artículo 3.2 fracción II inciso a) de la LTAIPEJM y con Ley de Transparencia

11.- ELIMINADO confidencial, por ser considerado como información confidencial de conformidad con el Artículo 3.2 fracción II inciso a) de la LTAIPEJM y con Ley de Transparencia

12.- ELIMINADO confidencial, por ser considerado como información confidencial de conformidad con el Artículo 3.2 fracción II inciso a) de la LTAIPEJM y con Ley de Transparencia

13.- ELIMINADO confidencial, por ser considerado como información confidencial de conformidad con el Artículo 3.2 fracción II inciso a) de la LTAIPEJM y con Ley de Transparencia

14.- ELIMINADO confidencial, por ser considerado como información confidencial de conformidad con el Artículo 3.2 fracción II inciso a) de la LTAIPEJM y con Ley de Transparencia

15.- ELIMINADO confidencial, por ser considerado como información confidencial de conformidad con el Artículo 3.2 fracción II inciso a) de la LTAIPEJM y con Ley de Transparencia

16.- ELIMINADO confidencial, por ser considerado como información confidencial de conformidad con el Artículo 3.2 fracción II inciso a) de la LTAIPEJM y con Ley de Transparencia

17.- ELIMINADO confidencial, por ser considerado como información confidencial de conformidad con el Artículo 3.2 fracción II inciso a) de la LTAIPEJM y con Ley de Transparencia

18.- ELIMINADO confidencial, por ser considerado como información confidencial de conformidad con el Artículo 3.2 fracción II inciso a) de la LTAIPEJM y con Ley de Transparencia

Realizada con el programa TEST DATA, Generador de Versiones Públicas, desarrollado por el Gobierno Municipal de Guadalajara y con la colaboración del Instituto de Transparencia, Información Pública y Protección de Datos Personales del Estado de Jalisco.

FUNDAMENTO LEGAL

19.- ELIMINADO confidencial, por ser considerado como información confidencial de conformidad con el Artículo 3.2 fracción II inciso a) de la LTAIPEJM y con Ley de Transparencia

20.- ELIMINADO confidencial, por ser considerado como información confidencial de conformidad con el Artículo 3.2 fracción II inciso a) de la LTAIPEJM y con Ley de Transparencia

21.- ELIMINADO confidencial, por ser considerado como información confidencial de conformidad con el Artículo 3.2 fracción II inciso a) de la LTAIPEJM y con Ley de Transparencia

22.- ELIMINADO confidencial, por ser considerado como información confidencial de conformidad con el Artículo 3.2 fracción II inciso a) de la LTAIPEJM y con Ley de Transparencia

23.- ELIMINADO confidencial, por ser considerado como información confidencial de conformidad con el Artículo 3.2 fracción II inciso a) de la LTAIPEJM y con Ley de Transparencia

24.- ELIMINADO confidencial, por ser considerado como información confidencial de conformidad con el Artículo 3.2 fracción II inciso a) de la LTAIPEJM y con Ley de Transparencia

25.- ELIMINADO confidencial, por ser considerado como información confidencial de conformidad con el Artículo 3.2 fracción II inciso a) de la LTAIPEJM y con Ley de Transparencia

26.- ELIMINADO confidencial, por ser considerado como información confidencial de conformidad con el Artículo 3.2 fracción II inciso a) de la LTAIPEJM y con Ley de Transparencia

27.- ELIMINADO confidencial, por ser considerado como información confidencial de conformidad con el Artículo 3.2 fracción II inciso a) de la LTAIPEJM y con Ley de Transparencia

28.- ELIMINADO confidencial, por ser considerado como información confidencial de conformidad con el Artículo 3.2 fracción II inciso a) de la LTAIPEJM y con Ley de Transparencia

29.- ELIMINADO confidencial, por ser considerado como información confidencial de conformidad con el Artículo 3.2 fracción II inciso a) de la LTAIPEJM y con Ley de Transparencia

30.- ELIMINADO confidencial, por ser considerado como información confidencial de conformidad con el Artículo 3.2 fracción II inciso a) de la LTAIPEJM y con Ley de Transparencia

31.- ELIMINADO confidencial, por ser considerado como información confidencial de conformidad con el Artículo 3.2 fracción II inciso a) de la LTAIPEJM y con Ley de Transparencia

32.- ELIMINADO confidencial, por ser considerado como información confidencial de conformidad con el Artículo 3.2 fracción II inciso a) de la LTAIPEJM y con Ley de Transparencia

33.- ELIMINADO confidencial, por ser considerado como información confidencial de conformidad con el Artículo 3.2 fracción II inciso a) de la LTAIPEJM y con Ley de Transparencia

34.- ELIMINADO confidencial, por ser considerado como información confidencial de conformidad con el Artículo 3.2 fracción II inciso a) de la LTAIPEJM y con Ley de Transparencia

35.- ELIMINADO confidencial, por ser considerado como información confidencial de conformidad con el Artículo 3.2 fracción II inciso a) de la LTAIPEJM y con Ley de Transparencia

36.- ELIMINADO confidencial, por ser considerado como información confidencial de conformidad con el Artículo 3.2 fracción

Realizada con el programa TEST DATA, Generador de Versiones Públicas, desarrollado por el Gobierno Municipal de Guadalajara y con la colaboración del Instituto de Transparencia, Información Pública y Protección de Datos Personales del Estado de Jalisco.

FUNDAMENTO LEGAL

II inciso a) de la LTAIPEJM y con Ley de Transparencia

37.- ELIMINADO confidencial, por ser considerado como información confidencial de conformidad con el Artículo 3.2 fracción II inciso a) de la LTAIPEJM y con Ley de Transparencia

38.- ELIMINADO confidencial, por ser considerado como información confidencial de conformidad con el Artículo 3.2 fracción II inciso a) de la LTAIPEJM y con Ley de Transparencia

39.- ELIMINADO confidencial, por ser considerado como información confidencial de conformidad con el Artículo 3.2 fracción II inciso a) de la LTAIPEJM y con Ley de Transparencia

40.- ELIMINADO confidencial, por ser considerado como información confidencial de conformidad con el Artículo 3.2 fracción II inciso a) de la LTAIPEJM y con Ley de Transparencia

41.- ELIMINADO confidencial, por ser considerado como información confidencial de conformidad con el Artículo 3.2 fracción II inciso a) de la LTAIPEJM y con Ley de Transparencia

42.- ELIMINADO confidencial, por ser considerado como información confidencial de conformidad con el Artículo 3.2 fracción II inciso a) de la LTAIPEJM y con Ley de Transparencia

43.- ELIMINADO confidencial, por ser considerado como información confidencial de conformidad con el Artículo 3.2 fracción II inciso a) de la LTAIPEJM y con Ley de Transparencia

44.- ELIMINADO confidencial, por ser considerado como información confidencial de conformidad con el Artículo 3.2 fracción II inciso a) de la LTAIPEJM y con Ley de Transparencia

45.- ELIMINADO confidencial, por ser considerado como información confidencial de conformidad con el Artículo 3.2 fracción II inciso a) de la LTAIPEJM y con Ley de Transparencia

46.- ELIMINADO confidencial, por ser considerado como información confidencial de conformidad con el Artículo 3.2 fracción II inciso a) de la LTAIPEJM y con Ley de Transparencia

47.- ELIMINADO confidencial, por ser considerado como información confidencial de conformidad con el Artículo 3.2 fracción II inciso a) de la LTAIPEJM y con Ley de Transparencia

48.- ELIMINADO confidencial, por ser considerado como información confidencial de conformidad con el Artículo 3.2 fracción II inciso a) de la LTAIPEJM y con Ley de Transparencia

49.- ELIMINADO confidencial, por ser considerado como información confidencial de conformidad con el Artículo 3.2 fracción II inciso a) de la LTAIPEJM y con Ley de Transparencia

50.- ELIMINADO confidencial, por ser considerado como información confidencial de conformidad con el Artículo 3.2 fracción II inciso a) de la LTAIPEJM y con Ley de Transparencia

51.- ELIMINADO confidencial, por ser considerado como información confidencial de conformidad con el Artículo 3.2 fracción II inciso a) de la LTAIPEJM y con Ley de Transparencia

52.- ELIMINADO confidencial, por ser considerado como información confidencial de conformidad con el Artículo 3.2 fracción II inciso a) de la LTAIPEJM y con Ley de Transparencia

53.- ELIMINADO confidencial, por ser considerado como información confidencial de conformidad con el Artículo 3.2 fracción II inciso a) de la LTAIPEJM y con Ley de Transparencia

Realizada con el programa TEST DATA, Generador de Versiones Públicas, desarrollado por el Gobierno Municipal de Guadalajara y con la colaboración del Instituto de Transparencia, Información Pública y Protección de Datos Personales del Estado de Jalisco.

FUNDAMENTO LEGAL

54.- ELIMINADO confidencial, por ser considerado como información confidencial de conformidad con el Artículo 3.2 fracción II inciso a) de la LTAIPEJM y con Ley de Transparencia

55.- ELIMINADO confidencial, por ser considerado como información confidencial de conformidad con el Artículo 3.2 fracción II inciso a) de la LTAIPEJM y con Ley de Transparencia

56.- ELIMINADO confidencial, por ser considerado como información confidencial de conformidad con el Artículo 3.2 fracción II inciso a) de la LTAIPEJM y con Ley de Transparencia

57.- ELIMINADO confidencial, por ser considerado como información confidencial de conformidad con el Artículo 3.2 fracción II inciso a) de la LTAIPEJM y con Ley de Transparencia

58.- ELIMINADO confidencial, por ser considerado como información confidencial de conformidad con el Artículo 3.2 fracción II inciso a) de la LTAIPEJM y con Ley de Transparencia

59.- ELIMINADO confidencial, por ser considerado como información confidencial de conformidad con el Artículo 3.2 fracción II inciso a) de la LTAIPEJM y con Ley de Transparencia

60.- ELIMINADO confidencial, por ser considerado como información confidencial de conformidad con el Artículo 3.2 fracción II inciso a) de la LTAIPEJM y con Ley de Transparencia

61.- ELIMINADO confidencial, por ser considerado como información confidencial de conformidad con el Artículo 3.2 fracción II inciso a) de la LTAIPEJM y con Ley de Transparencia

62.- ELIMINADO confidencial, por ser considerado como información confidencial de conformidad con el Artículo 3.2 fracción II inciso a) de la LTAIPEJM y con Ley de Transparencia

63.- ELIMINADO confidencial, por ser considerado como información confidencial de conformidad con el Artículo 3.2 fracción II inciso a) de la LTAIPEJM y con Ley de Transparencia

64.- ELIMINADO confidencial, por ser considerado como información confidencial de conformidad con el Artículo 3.2 fracción II inciso a) de la LTAIPEJM y con Ley de Transparencia

65.- ELIMINADO confidencial, por ser considerado como información confidencial de conformidad con el Artículo 3.2 fracción II inciso a) de la LTAIPEJM y con Ley de Transparencia

66.- ELIMINADO confidencial, por ser considerado como información confidencial de conformidad con el Artículo 3.2 fracción II inciso a) de la LTAIPEJM y con Ley de Transparencia

67.- ELIMINADO confidencial, por ser considerado como información confidencial de conformidad con el Artículo 3.2 fracción II inciso a) de la LTAIPEJM y con Ley de Transparencia

68.- ELIMINADO confidencial, por ser considerado como información confidencial de conformidad con el Artículo 3.2 fracción II inciso a) de la LTAIPEJM y con Ley de Transparencia

69.- ELIMINADO confidencial, por ser considerado como información confidencial de conformidad con el Artículo 3.2 fracción II inciso a) de la LTAIPEJM y con Ley de Transparencia

70.- ELIMINADO confidencial, por ser considerado como información confidencial de conformidad con el Artículo 3.2 fracción II inciso a) de la LTAIPEJM y con Ley de Transparencia

71.- ELIMINADO confidencial, por ser considerado como información confidencial de conformidad con el Artículo 3.2 fracción II inciso a) de la LTAIPEJM y con Ley de Transparencia

Realizada con el programa TEST DATA, Generador de Versiones Públicas, desarrollado por el Gobierno Municipal de Guadalajara y con la colaboración del Instituto de Transparencia, Información Pública y Protección de Datos Personales del Estado de Jalisco.

FUNDAMENTO LEGAL

72.- ELIMINADO confidencial, por ser considerado como información confidencial de conformidad con el Artículo 3.2 fracción II inciso a) de la LTAIPEJM y con Ley de Transparencia

73.- ELIMINADO confidencial, por ser considerado como información confidencial de conformidad con el Artículo 3.2 fracción II inciso a) de la LTAIPEJM y con Ley de Transparencia

74.- ELIMINADO confidencial, por ser considerado como información confidencial de conformidad con el Artículo 3.2 fracción II inciso a) de la LTAIPEJM y con Ley de Transparencia

75.- ELIMINADO confidencial, por ser considerado como información confidencial de conformidad con el Artículo 3.2 fracción II inciso a) de la LTAIPEJM y con Ley de Transparencia

76.- ELIMINADO confidencial, por ser considerado como información confidencial de conformidad con el Artículo 3.2 fracción II inciso a) de la LTAIPEJM y con Ley de Transparencia

77.- ELIMINADO confidencial, por ser considerado como información confidencial de conformidad con el Artículo 3.2 fracción II inciso a) de la LTAIPEJM y con Ley de Transparencia

78.- ELIMINADO confidencial, por ser considerado como información confidencial de conformidad con el Artículo 3.2 fracción II inciso a) de la LTAIPEJM y con Ley de Transparencia

79.- ELIMINADO confidencial, por ser considerado como información confidencial de conformidad con el Artículo 3.2 fracción II inciso a) de la LTAIPEJM y con Ley de Transparencia

80.- ELIMINADO confidencial, por ser considerado como información confidencial de conformidad con el Artículo 3.2 fracción II inciso a) de la LTAIPEJM y con Ley de Transparencia

81.- ELIMINADO confidencial, por ser considerado como información confidencial de conformidad con el Artículo 3.2 fracción II inciso a) de la LTAIPEJM y con Ley de Transparencia

82.- ELIMINADO confidencial, por ser considerado como información confidencial de conformidad con el Artículo 3.2 fracción II inciso a) de la LTAIPEJM y con Ley de Transparencia

83.- ELIMINADO confidencial, por ser considerado como información confidencial de conformidad con el Artículo 3.2 fracción II inciso a) de la LTAIPEJM y con Ley de Transparencia

84.- ELIMINADO confidencial, por ser considerado como información confidencial de conformidad con el Artículo 3.2 fracción II inciso a) de la LTAIPEJM y con Ley de Transparencia

85.- ELIMINADO confidencial, por ser considerado como información confidencial de conformidad con el Artículo 3.2 fracción II inciso a) de la LTAIPEJM y con Ley de Transparencia

86.- ELIMINADO confidencial, por ser considerado como información confidencial de conformidad con el Artículo 3.2 fracción II inciso a) de la LTAIPEJM y con Ley de Transparencia

87.- ELIMINADO confidencial, por ser considerado como información confidencial de conformidad con el Artículo 3.2 fracción II inciso a) de la LTAIPEJM y con Ley de Transparencia

88.- ELIMINADO confidencial, por ser considerado como información confidencial de conformidad con el Artículo 3.2 fracción II inciso a) de la LTAIPEJM y con Ley de Transparencia

89.- ELIMINADO confidencial, por ser considerado como información confidencial de conformidad con el Artículo 3.2 fracción

Realizada con el programa TEST DATA, Generador de Versiones Públicas, desarrollado por el Gobierno Municipal de Guadalajara y con la colaboración del Instituto de Transparencia, Información Pública y Protección de Datos Personales del Estado de Jalisco.

FUNDAMENTO LEGAL

II inciso a) de la LTAIPEJM y con Ley de Transparencia

90.- ELIMINADO confidencial, por ser considerado como información confidencial de conformidad con el Artículo 3.2 fracción II inciso a) de la LTAIPEJM y con Ley de Transparencia

91.- ELIMINADO confidencial, por ser considerado como información confidencial de conformidad con el Artículo 3.2 fracción II inciso a) de la LTAIPEJM y con Ley de Transparencia

92.- ELIMINADO confidencial, por ser considerado como información confidencial de conformidad con el Artículo 3.2 fracción II inciso a) de la LTAIPEJM y con Ley de Transparencia

93.- ELIMINADO confidencial, por ser considerado como información confidencial de conformidad con el Artículo 3.2 fracción II inciso a) de la LTAIPEJM y con Ley de Transparencia

94.- ELIMINADO confidencial, por ser considerado como información confidencial de conformidad con el Artículo 3.2 fracción II inciso a) de la LTAIPEJM y con Ley de Transparencia

95.- ELIMINADO confidencial, por ser considerado como información confidencial de conformidad con el Artículo 3.2 fracción II inciso a) de la LTAIPEJM y con Ley de Transparencia

96.- ELIMINADO confidencial, por ser considerado como información confidencial de conformidad con el Artículo 3.2 fracción II inciso a) de la LTAIPEJM y con Ley de Transparencia

97.- ELIMINADO confidencial, por ser considerado como información confidencial de conformidad con el Artículo 3.2 fracción II inciso a) de la LTAIPEJM y con Ley de Transparencia

98.- ELIMINADO confidencial, por ser considerado como información confidencial de conformidad con el Artículo 3.2 fracción II inciso a) de la LTAIPEJM y con Ley de Transparencia

99.- ELIMINADO confidencial, por ser considerado como información confidencial de conformidad con el Artículo 3.2 fracción II inciso a) de la LTAIPEJM y con Ley de Transparencia

100.- ELIMINADO confidencial, por ser considerado como información confidencial de conformidad con el Artículo 3.2 fracción II inciso a) de la LTAIPEJM y con Ley de Transparencia

101.- ELIMINADO confidencial, por ser considerado como información confidencial de conformidad con el Artículo 3.2 fracción II inciso a) de la LTAIPEJM y con Ley de Transparencia

102.- ELIMINADO confidencial, por ser considerado como información confidencial de conformidad con el Artículo 3.2 fracción II inciso a) de la LTAIPEJM y con Ley de Transparencia

103.- ELIMINADO confidencial, por ser considerado como información confidencial de conformidad con el Artículo 3.2 fracción II inciso a) de la LTAIPEJM y con Ley de Transparencia

104.- ELIMINADO confidencial, por ser considerado como información confidencial de conformidad con el Artículo 3.2 fracción II inciso a) de la LTAIPEJM y con Ley de Transparencia

105.- ELIMINADO confidencial, por ser considerado como información confidencial de conformidad con el Artículo 3.2 fracción II inciso a) de la LTAIPEJM y con Ley de Transparencia

106.- ELIMINADO confidencial, por ser considerado como información confidencial de conformidad con el Artículo 3.2 fracción II inciso a) de la LTAIPEJM y con Ley de Transparencia

Realizada con el programa TEST DATA, Generador de Versiones Públicas, desarrollado por el Gobierno Municipal de Guadalajara y con la colaboración del Instituto de Transparencia, Información Pública y Protección de Datos Personales del Estado de Jalisco.

FUNDAMENTO LEGAL

107.- ELIMINADO confidencial, por ser considerado como información confidencial de conformidad con el Artículo 3.2 fracción II inciso a) de la LTAIPEJM y con Ley de Transparencia

108.- ELIMINADO confidencial, por ser considerado como información confidencial de conformidad con el Artículo 3.2 fracción II inciso a) de la LTAIPEJM y con Ley de Transparencia

109.- ELIMINADO confidencial, por ser considerado como información confidencial de conformidad con el Artículo 3.2 fracción II inciso a) de la LTAIPEJM y con Ley de Transparencia

110.- ELIMINADO confidencial, por ser considerado como información confidencial de conformidad con el Artículo 3.2 fracción II inciso a) de la LTAIPEJM y con Ley de Transparencia

111.- ELIMINADO confidencial, por ser considerado como información confidencial de conformidad con el Artículo 3.2 fracción II inciso a) de la LTAIPEJM y con Ley de Transparencia

* "LTAIPEJM: Ley de Transparencia y Acceso a la Información Pública del Estado de Jalisco y sus Municipios.
LPDPPSOEJM: Ley de Protección de Datos Personales en Posesión de Sujetos Obligados en el Estado de Jalisco y sus Municipios.
LGPPICR: Lineamientos Genenerales para la Protección de la Información Confidencial y Reservada que deberán observar los sujetos obligados previstos en la Ley de Transparencia y Acceso a la Información Pública del Estado de Jalisco y sus Municipios."

Realizada con el programa TEST DATA, Generador de Versiones Públicas, desarrollado por el Gobierno Municipal de Guadalajara y con la colaboración del Instituto de Transparencia, Información Pública y Protección de Datos Personales del Estado de Jalisco.